

# JAFRA®

*Organizador  
de Ventas  
2023*

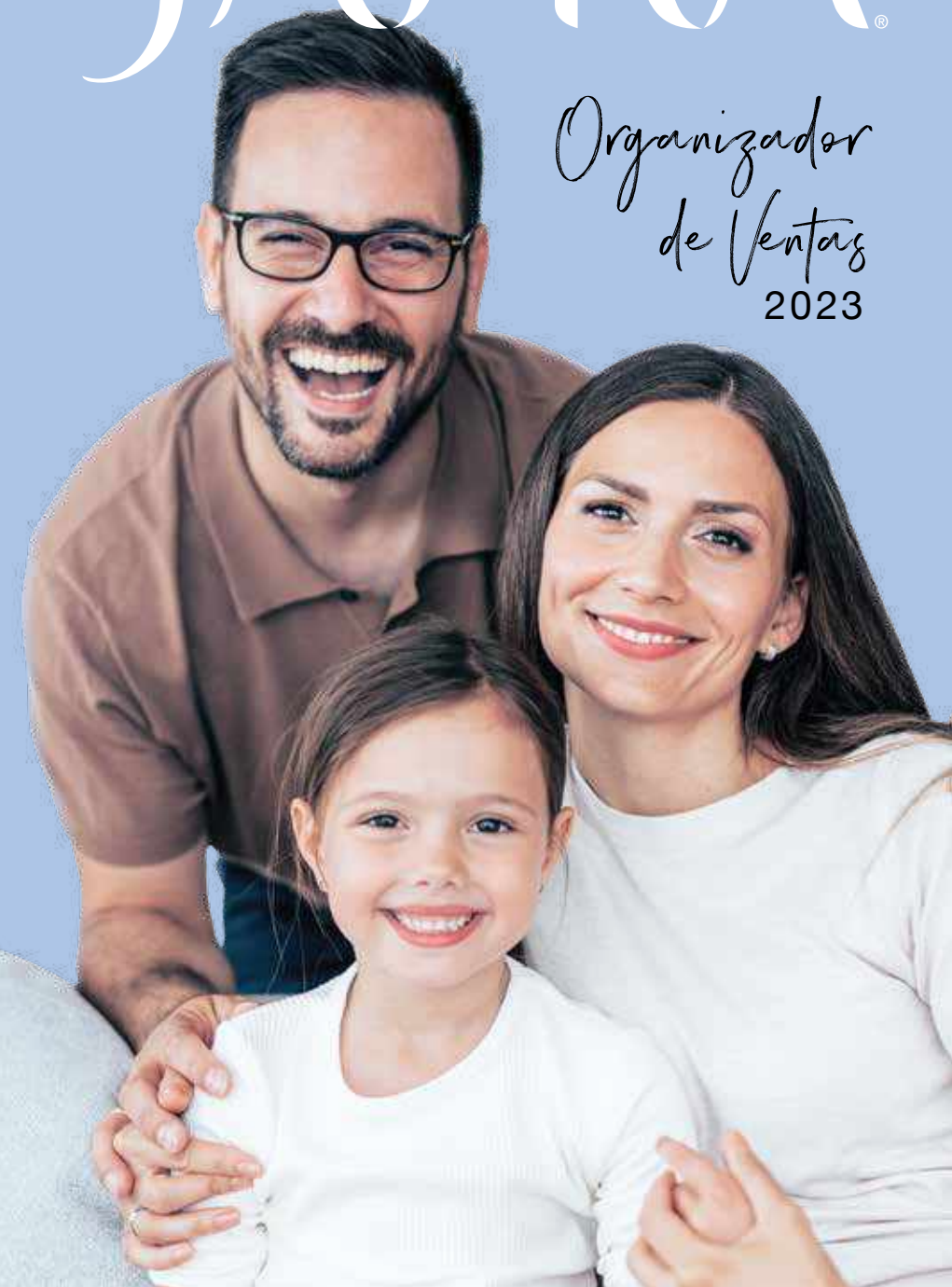

# BIENVENIDOS

A LA MARAVILLOSA OPORTUNIDAD DE MEJORAR TU VIDA, LA DE TU FAMILIA Y TU ENTORNO PERSONAL A TRAVÉS DEL PROGRAMA JAFRA DE VENTA DIRECTA PARA COMERCIANTES INDEPENDIENTES.

**Al pertenecer a este gran programa, extendido a lo largo de todo el país y con más de 40 años de trayectoria en México, ya eres parte de la innovación y liderazgo.**

Nuestro compromiso es estar cerca de ti y ofrecerte unas de las mejores opciones para el desarrollo de tu negocio propio e independiente.

Somos una sólida compañía que nació en California, Estados Unidos, en 1956 cuando nuestros fundadores **Jan y Frank Day** desarrollaron un sistema para dar a conocer sus excelentes productos para el cuidado de la piel.

Desde entonces, hemos cumplido nuestros propios sueños: desde el año 2014, el Programa JAFRA\* es de

puertas abiertas. En él tiene cabida todo emprendedor, sin distinción de género; actualmente contamos con más de 60,000 hombres. Tenemos Líderes que son parte del Programa JAFRA\* desde su establecimiento en México a los que se ha sumado una nueva generación de jóvenes, que día a día encuentran motivos para seguir desarrollando su liderazgo. JAFRA ocupa el primer lugar en ventas de Fragancias en México\*\* este liderazgo habla de la innovación y creatividad presentes, no solo en nuestros aromas, sino en toda nuestra gama de productos.

En cuidado de la piel del rostro, con nuestra revolucionaria línea JAFRA Royal y su exclusivo ingrediente Royal Jelly RJ<sup>®</sup>, ofrecemos a nuestros

clientes finales: poder, potencia y precisión nunca antes vistos. Y nuestra increíble línea de maquillaje, ofrece una gama de color siempre en tendencia, al servicio de la creatividad de cada persona que es artista de su propia y única definición de belleza.

La pasión que nos une por ser cada vez mejores, crece día con día. La oportunidad para soñar en grande y tener la certeza de que todo lo que te propongas, es posible ¡está frente a ti!

*Creemos en ti.  
Creemos en la libertad de ser tú  
y en el poder de transformar vidas.*

**Mari Loli Sánchez Cano**  
Presidenta de JAFRA México

\* Programa JAFRA de Venta Directa para Comerciantes Independientes.

2 \*\* Información contenida de bases de datos generadas por Kantar al 16 de marzo del 2022. Tomando en cuenta todos los canales de distribución y todos los niveles sociodemográficos. Data de todo el año 2021 a Total México y total Mercado.



# ÍNDICE

JAFRA NOVOMARINE .....	4
JAFRA ROYAL .....	8
JAFRA ROYAL REVITALIZE .....	12
JAFRA ROYAL BOOST .....	32
JAFRA ROYAL MEN .....	44
JAFRA ROYAL LUNA BRIGHT .....	50
JAFRA ROYAL CLEAR SMART .....	58
JAFRA ROYAL BODY .....	66
JAFRA ROYAL COLOR .....	68
JAFRA BEAUTY .....	78
LA GUÍA JAFRA .....	140
ROYAL JELLY .....	142
HAPPY & FRESH .....	150
BEAUTY DYNAMICS .....	152
TEA BLEND .....	155
GOLD DYNAMICS .....	156
CUIDADO DEL CUERPO .....	160
JAFRA SUN .....	176
JAFRA DAILY .....	180
JAFRA SPA .....	184
CUIDADO DEL CABELLO .....	192
FRAGANCIAS FEMENINAS .....	196
FRAGANCIAS PARA TODOS .....	246
FRAGANCIAS MASCULINAS .....	252
NIÑOS Y BEBÉS .....	284
GLOSARIO .....	294

La presente versión digital de este material podrá variar de la impresa, de tiempo en tiempo, conforme a los lanzamientos de nuevos productos y aquellos que determine Jafra Cosmetics, S.A. de C.V. su inclusión, modificación y/o eliminación, así como la inclusión de los nuevos productos de "Línea Regular" aplicables al año en curso de edición de estos materiales.

**PRIMERA LÍNEA DE CUIDADO DE LA  
PIEL CERTIFICADA VEGANA EN JAFRA  
CON EMPAQUES RECICLABLES**



TE PRESENTAMOS

# JAFRA

## novomarine

### ¿QUÉ ES **NOVOMARINE**?

Una emocionante colección de productos veganos de última generación para la piel. En primicia mundial, está formulada con la tecnología **Promare Science**, nuestra extraordinaria innovación diseñada para promover una piel con aspecto joven y lucir una piel radiante.

### ¿QUÉ ES LA **CIENCIA PROMARE**?

Nuestra nueva tecnología es una innovadora fusión de ingredientes que soportan activamente el colágeno de múltiples maneras y ayudan a imitar la composición del colágeno natural de la piel.

### ¿CUÁLES SON **BENEFICIOS** DE **PROMARE SCIENCE** PARA LA PIEL?

Nuestra ciencia tiene grandes logros. Gracias a las bondades de la tecnología **Promare Science** que promueven una piel más tersa y de aspecto más joven.

### **INGREDIENTES**

Nuestros ingredientes estrella son:

- Las algas pardas
- El colágeno vegano
- La vitamina C

A  
\$ 360



JAFRA  
novo  
marine

BioAlgae Hydra-Gel  
Face Cleanser

BioAlgae Hydra-Gel  
Limpiador Facial

125 ml / 4.2 FL. OZ (US)

### **A. BioAlgae Hydra-Gel Limpiador Facial**

CLAVE **59620**

\$ PÚBLICO SUGERIDO **\$ 360**

Contenido neto 125 ml

#### **BENEFICIOS**

- Remueve el maquillaje y las impurezas
- Ayuda a hidratar y suavizar la piel
- Piel fresca sin sensación rasposa



### Set de Viaje

CLAVE **65173**

\$ PÚBLICO SUGERIDO **\$ 425**

Contenido neto 3 piezas, 7 ml cada uno

#### CONTIENE

- Bio-Algae Hydra-Gel Limpiador Facial
- Suero Facial con Péptidos y extractos de Algas
- Bio-Algae Restorative Crema Facial Humectante



### B. Suero Facial con Péptidos y extractos de Algas

CLAVE **59619**

\$ PÚBLICO SUGERIDO **\$ 928**

Contenido neto 30 ml

#### BENEFICIOS

- Reafirma visiblemente la piel
- Mejora el aspecto de líneas de expresión y arrugas
- Efecto reafirmante



### C. BioAlgae Restorative Crema Facial Humectante

CLAVE **59618**

\$ PÚBLICO SUGERIDO **\$ 998**

Contenido neto 50 ml

#### BENEFICIOS

- La piel tiene un aspecto más terso
- Ayuda a mantener la barrera de hidratación de la piel
- Reafirma visiblemente y mejora el aspecto de finas líneas de expresión y arrugas\*

\*Prueba de consumo independiente realizada en 50 participantes por C.A. Walker Research Solutions Inc.

# JAFRA ROYAL

COMPLETAMENTE, TÚ

## ROYAL JELLY

una fuerza de la naturaleza

Uno de los elixires más poderosos de la naturaleza, creado por la abeja reina; revitaliza y ayuda a humectar la piel.

En 1956, la fundadora de JAFRA, Jan Day, empezó a investigar el potencial que la jalea real tenía en el cuidado de la piel; hoy en día, un producto de JAFRA Royal Jelly es vendido cada 4 segundos alrededor del mundo\*. Como líderes mundiales y mezcladores maestros en la jalea real, usamos este ingrediente natural en cada producto de **JAFRA ROYAL**.

Nuestros expertos de JAFRA Royal Jelly, están revelando continuamente los misterios en el corazón de este extraordinario ingrediente.

Comprometidos con la innovación, hemos llevado al Cuidado de la Piel con jalea real al siguiente nivel con el innovador descubrimiento de Royal Jelly RJ<sup>x</sup>.

Esta revolucionaria sinergia mejorada de la naturaleza y ciencia, otorga los beneficios de la jalea real con mucho más poder, potencia y precisión que antes.



ROYAL JELLY





*EL AVANCE*

**ROYAL JELLY**



Clínicamente probado, resultados visibles.

La nueva tecnología exclusiva de JAFRA y científicamente avanzada, otorga los beneficios de la jalea real mejorando el poder, potencia y precisión que antes se ofrecía.

La potente mezcla de ingredientes revitalizantes de la jalea real, ayudan a la piel a lucir revitalizada.

Puedes ver la diferencia.



# *ROYAL*

para el CUIDADO

# *1*

## **PODER**

**Royal Jelly RJ<sup>x</sup>**  
multiplica el poder  
revitalizante de la jalea  
real.

---

*El Resultado:*



# JELLY RJ<sup>X</sup>

DE LA PIEL

2 3

## POTENCIA

Triplica los activos de la jalea real.

## PRECISIÓN

La micro-encapsulación permite que la entrega dirigida de los beneficios de la jalea real sea en lo profundo de las capas superficiales de la piel.

---

JAFRA ROYAL con **Royal Jelly RJ<sup>x</sup>** trabaja como ningún otro de nuestros productos.

JAFRA ROYAL Cuidado de la Piel  
**ayuda a fortalecer la barrera de la piel,  
la firmeza, elasticidad y tonicidad.**



# 4 PASOS EN

Una grandiosa rutina de Cuidado

TAN FÁCIL COMO...



1

**LIMPIA**

2

**REVITALIZA**

ELIGE UNO O MÁS

# 4 MINUTOS

de la Piel en solo unos minutos



# 3

## HUMECTA

ELIGE UNO



# 4

## PROTEGE

SOLO POR LA MAÑANA

GEL FACIAL LIMPIADOR



# LA LIMPIEZA IDEAL

Limpia, purifica y mejora la apariencia de la piel.

\$ 436

JAFRA  
**ROYAL**

ROYAL JELLY



**REVITALIZE**

GENTLE  
CLEANSING MILK  
GEL FACIAL  
LIMPIADOR

125 ml e 4.2 FL OZ (US)

## GEL FACIAL LIMPIADOR

Este suave limpiador y humectante de piel, enriquecido con **Royal Jelly RJ<sup>®</sup>**, exclusivo de JAFRA, limpia, conforta y suaviza todos los tipos de piel, dejándola preparada para el próximo paso en el cuidado de tu piel.

### ¿QUÉ HACE?

Remueve el maquillaje, la sensación grasosa de piel y las impurezas.

## INGREDIENTES CLAVE:

### • ROYAL JELLY RJ<sup>®</sup>:

Tecnología exclusiva que multiplica el poder de la jalea real natural y ayuda a la piel a lucir más joven.

### • VITAMINA C:

Antioxidante libre de radicales y abrillantador de piel.

### • EXTRACTO DE NUDO DE HIERBA:

Ilumina la piel y ayuda a minimizar el daño ocasionado por los rayos solares.

## CONSEJO PRINCIPAL

Limpiarte la piel en la noche es uno de los pasos más importantes para el cuidado de la piel. No solo remueve el maquillaje y suciedad del medio ambiente que conlleva deshidratación y rápido envejecimiento, deja que la piel absorba los beneficios de un suero o humectante de noche.

# 100%

de las mujeres coinciden en que su piel se siente mejor\*

## JAFRA ROYAL Revitalize Gel Facial Limpiador

CLAVE **8722**

\$ PÚBLICO SUGERIDO **\$ 436**

Contenido neto 125 ml

\*CUT. Estudio de Percepción realizado en 50 mujeres de 25 a 59 años, después de 4 semanas de uso continuo con todos los productos del ritual, realizado en Febrero 2018 en Estados Unidos y México por CA Walker.



\$ 928

### MÁQUINA DE LIMPIEZA REVITALIZANTE

Su avanzada acción sónica aumenta el poder de la limpieza.

Las suaves cerdas de silicón, en combinación con el ultrasonido de la máquina permite remover las impurezas de la piel.

Se recomienda usar con el Gel Facial Limpiador de JAFRA ROYAL Revitalize.

#### Contiene:

- 1 Máquina
- 1 Base de plástico
- 2 Cepillos con cerdas de silicón
- 1 Pila AA

### Máquina de Limpieza Revitalizante

CLAVE **11909**

\$ PÚBLICO SUGERIDO **\$ 928**



### JAFRA ROYAL Revitalize Set de Viaje

CLAVE **35241**

\$ PÚBLICO SUGERIDO **\$ 459**

Contiene:

- 1 Gel Facial Limpiador 7,5 ml
- 1 Suero Facial Aclarador 7,5 ml
- 1 Crema Facial Revitalizante 7,5 ml
- 1 Protector Solar Facial Fluido \*Amplio Espectro \*FPS 50 Protección Alta 7,5 ml



*SUAVIZA  
E HIDRATA  
DESPUÉS DEL  
PRIMER USO*

Mejora la hidratación de la piel por 24 horas\*

## REVITALIZE ESENCIA FACIAL TONIFICANTE

\$ 596

**JAFRA ROYAL Revitalize  
Esencia Facial Tonicante**
CLAVE **4697**\$ PÚBLICO SUGERIDO **\$ 596**

Contenido neto 200 ml

**¿QUÉ HACE?**

Descubre el secreto del K-Beauty para una piel suave, fresca e hidratada. La multifuncional Esencia Facial Tonicante suaviza la piel al contacto, ya que brinda una ráfaga de hidratación y se absorbe rápidamente. Exfoliante suave que ayuda a mejorar la textura de la piel y mejora el aspecto de los poros, mientras remueve las impurezas y prepara la piel para los siguientes pasos del ritual. Con el uso continuo, ayuda a mejorar la luminosidad y la hidratación de la piel.

**INSTRUCCIONES DE USO:**

Después de la limpieza, aplique sobre rostro y cuello con pequeños golpecitos con la ayuda de un algodón o las puntas de sus dedos. Utilizar mañana y noche.

**INGREDIENTES CLAVE:**

- **ROYAL JELLY RJ<sup>x</sup>:** Tecnología exclusiva que multiplica el poder de la jalea real natural y ayuda a la piel a lucir más joven.
- **EXTRACTO DE HAMAMELIS:** Ayuda a remover las células muertas de la piel y a disminuir la apariencia de los poros.
- **ÁCIDO LÁCTICO:** Ingrediente multifuncional con propiedades hidratantes y exfoliantes.
- **ÁCIDO GLICÓLICO:** Ayuda a exfoliar las células muertas de la piel para una apariencia más suave y radiante.
- **AGUA DE FLOR DE ROSA:** Suave astringente que ayuda a unificar el tono de la piel.
- **HIALURONATO DE SODIO:** Ayuda a brindar flexibilidad e hidratación a la piel.

**DESPUÉS DEL PRIMER USO**

94% concordaron en que la piel se siente confortada, hidratada y fresca\*

9 de cada 10 concordaron en que remueve impurezas y ayuda a la piel a absorber mejor los beneficios de los productos para el cuidado de la piel\*

**DESPUÉS DE 4 SEMANAS DE USO**

**92%** concordaron en que suaviza la textura de la piel y se siente más tersa y humectada\*\*

**92%** concordaron que los poros se ven mejorados, la textura de la piel luce más tersa y la piel luce más radiante\*\*\*

\*Porcentaje/Radio de participantes que coincidieron en una Prueba de Consumo Independiente realizada en 50 mujeres en Estados Unidos y México por CA Walker, Febrero 2021 después del primer uso. \*\*Porcentaje de participantes que coincidieron en una Prueba de Consumo Independiente realizada en 50 mujeres en Estados Unidos y México por CA Walker, Febrero 2021 después de 4 semanas de uso. \*\*\*Porcentaje de participantes que coincidieron en una Prueba de Consumo Independiente realizada en 25 mujeres en México por CA Walker, Febrero 2021 después de 4 semanas de uso. Salud es Belleza. •



**MASCARILLA FACIAL VOLCÁNICA MICRO-EXFOLIANTE**

*EXFOLIACIÓN*  
 *IDEAL*

Suaviza e ilumina tu piel con la mascarilla  
2-en-1 de micro-exfoliación

## MASCARILLA FACIAL VOLCÁNICA MICRO-EXFOLIANTE

La ceniza volcánica y sus micro-exfoliadores ayudan a iluminar la piel opaca sin disminuir su humectación esencial, revelando una piel suave y radiante.

### ¿QUÉ HACE?

Si es usado de 2 a 3 veces a la semana, esta mascarilla facial micro-exfoliante de acción dual, remueve las células muertas de la piel.

### INGREDIENTES CLAVE:

#### • ROYAL JELLY RJ<sup>®</sup>:

Tecnología exclusiva que multiplica el poder de la jalea real natural y ayuda a la piel a lucir más joven.

#### • SÍLICE, CENIZA VOLCÁNICA Y EXTRACTO DE PAPAYA:

Los micro gránulos naturales ricos en minerales y exfoliantes ácidos suaves, realzan la piel, remueven las impurezas y dan como resultado una tez brillante.

### ¿QUÉ NECESITO SABER DE LOS EXFOLIANTES?

Existen dos tipos – químico y físico. Hemos combinado suavemente los alfa-hidroxiácidos de la papaya con micro-gránulos de ceniza volcánica y sílice, los cuales ayudan a disminuir las texturas ásperas, ayuda a destapar los poros, disminuye la sensación grasosa y las impurezas.

\$ 615



### JAFRA ROYAL Revitalize Mascarilla Facial Volcánica Micro-Exfoliante

CLAVE **56430**

\$ PÚBLICO SUGERIDO **\$ 615**

Contenido neto 100 ml

SUERO FACIAL MINIMIZADOR DE POROS Y LÍNEAS

# *EL SUERO IDEAL*

\$ 615





Ayuda a disminuir la apariencia de poros y finas líneas de expresión.

### SUERO FACIAL MINIMIZADOR DE POROS Y LÍNEAS

Para una piel de apariencia más suave con Vitamina A y **Royal Jelly RJ<sup>x</sup>** exclusiva de JAFRA, ayuda a disminuir visiblemente la apariencia de poros abiertos y finas líneas de expresión, ayuda a suavizar y tonificar la piel.

#### ¿QUÉ HACE?

Provee un efecto difuminado en la piel; el uso continuo ayuda a minimizar la apariencia de poros y las finas líneas de expresión.

#### INGREDIENTES CLAVE:

- **ROYAL JELLY RJ<sup>x</sup>:**

Tecnología exclusiva que multiplica el poder de la jalea real natural y ayuda a la piel a lucir más joven.

- **VITAMINA A:**

Ayuda a disminuir las finas líneas de expresión y protege la piel de los daños por los efectos negativos de los radicales libres.

- **ALGAS MARINAS:**

Suaviza y tonifica la piel.



# 98%

de las mujeres percibieron una mejora en la apariencia de finas líneas de expresión y arrugas.\*

# 81%

percibieron que su piel lucía más suave y con apariencia juvenil.\*\*



**JAFRA ROYAL Revitalize Suero Facial Minimizador de Poros y Líneas**

CLAVE **8726**

\$ PÚBLICO SUGERIDO **\$ 615**

Contenido neto 30 ml

\*CUT Estudio de Percepción realizado en 50 mujeres de 25 a 59 años, después de 4 semanas de uso continuo del Suero Facial Minimizador de Poros y Líneas, realizado en Febrero 2018 en Estados Unidos y México por CA Walker.

\*\*CUT Estudio de Percepción realizado en 50 mujeres de 25 a 59 años, después del primer uso del Suero Facial Minimizador de Poros y Líneas, realizado en Febrero 2018 en Estados Unidos y México por CA Walker.

SUERO FACIAL ACLARADOR

# PIEL MÁS BRILLANTE

\$ 615



Ayuda a disminuir visiblemente manchas oscuras.

## SUERO FACIAL ACLARADOR

Clínicamente probado, ayuda a disminuir visiblemente manchas oscuras. Su fórmula contiene ingredientes botánicos como extracto de coco y moringa, y antioxidantes de la Vitamina C que ayudan a mejorar la apariencia de la piel.

### ¿QUÉ HACE?

Ayuda a disminuir visiblemente las manchas oscuras y decoloración.

## INGREDIENTES CLAVE:

### • ROYAL JELLY RJ<sup>®</sup>:

Tecnología exclusiva que multiplica el poder de la jalea real natural y ayuda a la piel a lucir más joven.

### • VITAMINA C:

Ilumina y ayuda a unificar el tono de la piel, ayuda a disminuir manchas oscuras.

### • BROTES DE BERRO EN JARDINES SUIZOS:

Poderoso antioxidante.

96%

de las mujeres percibieron disminución en la apariencia de las manchas después de 4 semanas.\*



96%

de las mujeres percibieron más luminosidad, mejor pigmentación y tono uniforme.\*



**JAFRA ROYAL Revitalize Suero Facial Aclarador**

CLAVE **8730**

\$ PÚBLICO SUGERIDO **\$ 615**

Contenido neto 30 ml

\*CUT Estudio de Percepción realizado en 50 mujeres de 25 a 59 años, después de 4 semanas de uso continuo del Suero Facial Aclarador, realizado en Febrero 2018 en Estados Unidos y México por CA Walker.

SUERO FACIAL HIDRATANTE

*MANTIENE LA  
PIEL HIDRATADA*

\$ 615



Ayuda a hidratar la piel seca.

### SUERO FACIAL HIDRATANTE

Suero concentrado que hidrata la piel seca y ayuda a mejorar la barrera de la piel.

El suero suaviza la piel seca con bioactivos que mantienen hidratada la piel.

Piel suave, tersa y flexible.

### ¿QUÉ HACE?

Mantiene la piel fresca e hidratada.

### INGREDIENTES CLAVE:

#### • ROYAL JELLY RJ\*:

Tecnología exclusiva que multiplica el poder de la jalea real natural y ayuda a la piel a lucir más joven.

#### • VITAMINA E:

Humecta y suaviza la piel, mientras la protege de los daños de los radicales libres.

#### • ALGAS MARINAS:

Antioxidante que ayuda a mantener la piel humectada, mientras la protege de los daños del medio ambiente.

98%

de las mujeres que usaron el Suero Facial Hidratante percibieron una piel más suave, tersa e hidratada.\*



### CONSEJO PRINCIPAL

Los hidratantes ayudan a aumentar la hidratación de la piel, atrapando la humedad del ambiente y humectando la piel.

**JAFRA ROYAL Revitalize**  
**Suero Facial Hidratante**

CLAVE **8729**

\$ PÚBLICO SUGERIDO **\$ 615**

Contenido neto 30 ml

\*CUT Estudio de Percepción realizado en 50 mujeres de 25 a 59 años, después de 4 semanas de uso continuo del Suero Facial Hidratante, realizado en Febrero 2018 en Estados Unidos y México por CA Walker.

BÁLSAMO REVITALIZANTE PARA CONTORNO DE OJOS

*REFRESCA Y MEJORA*



*LA APARIENCIA*

*DE LA PIEL*





Mejora la apariencia de la piel.

### **BÁLSAMO REVITALIZANTE PARA CONTORNO DE OJOS**

Este enriquecido y absorbente bálsamo, ayuda a disminuir visiblemente los signos de la edad alrededor de los ojos. Aumenta la hidratación, mientras disminuye suavemente finas líneas de expresión. Su fórmula con extractos botánicos y **Royal Jelly RJ<sup>x</sup>** confortan, hidratan y mejoran la apariencia de la piel a largo plazo.

#### **¿QUÉ HACE?**

Hidrata y ayuda a disminuir visiblemente la apariencia de bolsitas y ojeras.

#### **INGREDIENTES CLAVE:**

- **ROYAL JELLY RJ<sup>x</sup>:**

Tecnología exclusiva que multiplica el poder de la jalea real natural y ayuda a la piel a lucir más joven.

- **ALGA SALVAJE:**

Ingrediente botánico rico en nutrientes que ayuda a confortar los ojos.

- **YUCA Y EXTRACTOS DE FLOR DE CASTAÑA DE LA INDIA:**

Ayuda a reafirmar la piel y disminuir la apariencia de las ojeras.

#### **RESULTADOS:**

1. Ayuda a revitalizar la piel
2. Ayuda a disminuir ojeras
3. Ayuda a disminuir finas líneas de expresión
4. Ayuda a disminuir la apariencia de bolsitas
5. Humecta la piel

#### **CONSEJO PRINCIPAL**

La piel alrededor de los ojos es ultra delicada, y muestra signos de la edad, estrés y muchas noches de desvelo.

Siempre aplicar crema - como del tamaño de un grano de arroz - suavemente dando palmadas con tu dedo anular, desde el exterior de tu ojo, hacia adentro, a lo largo del contorno de los ojos. Luego, con una presión suave, pasa tu dedo a lo largo del hueso de la ceja hasta la esquina del ojo.

**JAFRA ROYAL Revitalize  
Bálsamo Revitalizante  
para Contorno de Ojos**

CLAVE **8725**

\$ PÚBLICO SUGERIDO **\$ 882**

Contenido neto 15 ml

# CREMA REAFIRMANTE PARA EL CUELLO Y PECHO

PASO 2: REVITALIZA

## REAFIRMA Y SUAVIZA VISIBLEMENTE LA PIEL

### CREMA REAFIRMANTE PARA EL CUELLO Y PECHO:

Brinda un aspecto juvenil a tu cuello, pecho y escote. Esta lujosa crema reafirmante ayuda con las necesidades y preocupaciones específicas de la piel flácida del cuello y el pecho. Libre de alcohol, parabenos, sulfatos, colorantes y petróleo. Clínica y Dermatológicamente probado en alergia e irritación.

### INGREDIENTES CLAVE:

- Royal Jelly RJ<sup>®</sup>: Tecnología exclusiva que multiplica el poder de la jalea real natural y ayuda a la piel a lucir más joven
- Complejo de Colágeno Vegano: Imita la composición de aminoácidos del colágeno animal
- Complejo de Péptidos: Brinda aminoácidos, ayuda a que la piel luzca joven y mejore la elasticidad
- Extracto de Semilla de Jojoba: Aporta extraordinarios beneficios acondicionadores a la piel
- Hialuronato de Sodio: Ayuda a mantener los niveles de hidratación de la piel contribuyendo a mejorar su flexibilidad

\$ 745

### ¿QUÉ HACE?

- Su textura ligera se absorbe en la piel
- Mejora la elasticidad y firmeza de la piel\*
- Ayuda a unificar el tono de la piel\*
- Disminuye la apariencia de manchas oscuras y de la edad\*
- Disminuye la apariencia de líneas horizontales y verticales\*

### POR QUE LO AMARÁS:

- 100% coincidieron que disminuye la apariencia de la piel flácida y las arrugas\*\*
- 100% coincidieron que disminuye visiblemente la apariencia de las arrugas, flacidez y la aspereza en el cuello\*\*
- 100% coincidieron que ayuda a recuperar el aspecto de una piel juvenil\*\*

### JAFRA ROYAL Revitalize Crema Reafirmante para el Cuello y Pecho

CLAVE **56562**

\$ PÚBLICO SUGERIDO **\$745**

Contenido neto 50 ml



\*Prueba Clínica independiente realizada en 33 mujeres por International Research Services, Inc. después de 4 semanas de uso de la JAFRA ROYAL Revitalize Crema Reafirmante para el Cuello y Pecho.

\*\*Resultados de una Prueba de Consumo Independiente realizada en 50 mujeres en México y Estados Unidos por CA Walker después de 4 semanas de uso de la JAFRA ROYAL Revitalize Crema Reafirmante para el Cuello y Pecho.



## BÁLSAMO FACIAL REVITALIZANTE

# REVITALIZA LA PIEL DE TU ROSTRO

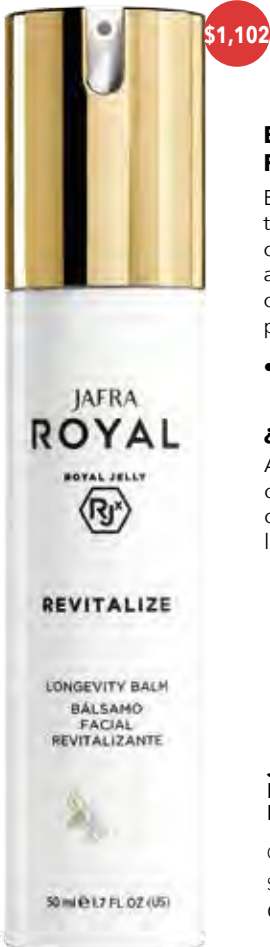

\$1,102

### BÁLSAMO FACIAL REVITALIZANTE

Este bálsamo cuenta con tecnología vanguardista y de ingredientes bioactivos, ayuda a revitalizar la piel y ofrece resultados desde el primer uso.

#### • *Bálsamo ligero.*

#### ¿QUÉ HACE?

Ayuda a revitalizar la piel, disminuir los signos visibles de la edad y protegerla de los factores ambientales.

### JAFRA ROYAL Revitalize Bálsamo Facial Revitalizante

CLAVE **56920**

\$ PÚBLICO SUGERIDO **\$ 1,102**

Contenido neto 50 ml

### INGREDIENTES CLAVE:

#### • ROYAL JELLY RJ<sup>®</sup>:

Tecnología exclusiva que multiplica el poder de la jalea real natural y ayuda a la piel a lucir más joven.

#### • MIEL DE MANUKA Y MANTECA DE KARITÉ:

Miel de Manuka rica en antioxidantes y manteca de Karité que hidratan y confortan la piel.

#### • VITAMINAS A, C Y E:

Potentes antioxidantes conocidos por igualar el tono de piel.

#### • EXTRACTO DE ALFALFA:

Ayuda a disminuir la apariencia de finas líneas y arrugas.

## PASO 3: HUMECTA

### CREMA FACIAL REVITALIZANTE

# HUMECTA. REVITALIZA.

Revitaliza tu piel con Royal Jelly RJ<sup>X</sup>.



### CREMA FACIAL REVITALIZANTE

Fórmula que ayuda a revitalizar la piel, disminuir los signos visibles de la edad y protegerla de los factores ambientales.

- **Textura humectante.**

#### ¿QUÉ HACE?

La piel luce revitalizada y suave a largo plazo a partir de la semana 4.

#### INGREDIENTES CLAVE:

- **ROYAL JELLY RJ<sup>X</sup>:** Tecnología exclusiva que multiplica el poder de la jalea real natural y ayuda a la piel a lucir más joven.
- **VITAMINAS A, C Y E:** Potentes antioxidantes conocidos por igualar el tono de piel.
- **EXTRACTO DE ALFALFA:** Ayuda a disminuir la apariencia de finas líneas y arrugas.
- **MIEL DE MANUKA Y MANTECA DE KARITÉ:** Miel de Manuka rica en antioxidantes y manteca de Karité que hidratan y confortan la piel.

### JAFRA ROYAL Revitalize Crema Facial Revitalizante

CLAVE **57302**

\$ PÚBLICO SUGERIDO **\$ 1,283**

Contenido neto 50 ml

#### CONSEJO PRINCIPAL

La piel entra en su etapa de revitalización cuando dormimos. Aplica la Crema Facial Revitalizante en la noche para una mayor humectación, y el ligero Bálsamo Facial Revitalizante durante el día.

PASO 4: PROTEGE  
**PROTECTOR SOLAR FACIAL FLUIDO \*AMPLIO ESPECTRO  
\*FPS 50 PROTECCIÓN ALTA**

# EL ESCUDO IDEAL PARA TU PIEL

Protege de los factores ambientales y ayuda a disminuir los primeros signos de la edad.

\$ 473



**JAFRA ROYAL Revitalize  
Protector Solar Facial  
Fluido \*Amplio Espectro  
\*FPS 50 Protección Alta**

CLAVE **8503**

\$ PÚBLICO SUGERIDO **\$ 473**

Contenido neto 50 ml

## **PROTECTOR SOLAR FACIAL FLUIDO \*AMPLIO ESPECTRO \*FPS 50 PROTECCIÓN ALTA**

Protege tu piel con Royal Jelly RJ<sup>x</sup>, esta fórmula no grasosa, es una base de maquillaje ideal, protege y revitaliza la piel.

Adecuado para todo tipo de piel.

### ¿QUÉ HACE?

Protección multi-acción del daño diario causado por los rayos del sol, la contaminación y los radicales libres. También ayuda a disminuir la aparición de manchas en la piel.

### INGREDIENTES CLAVE:

- **ROYAL JELLY RJ<sup>x</sup>:**  
Tecnología exclusiva que multiplica el poder de la jalea real natural y ayuda a la piel a lucir más joven.
- **MORINGA Y COCO:**  
Protege del medio ambiente y del daño de los radicales libres.
- **VITAMINAS A, C Y E:**  
Potentes antioxidantes que igualan el tono de la piel.

### CONSEJO PRINCIPAL

1. Protege tu piel, evita la exposición prolongada a los rayos UV, dentro y fuera de casa, todos los días. Todos los rayos UV pueden contribuir al cáncer de la piel. Los rayos \*UVB del sol en el exterior son los que causan quemaduras de sol, los rayos \*UVA, son los que penetran más profundo en la piel y tienen más de un efecto en el colágeno, y pueden pasar a través de las ventanas. La radiación UV de los focos es conocida por dañar la piel. Sólo la crema que tiene Protección Solar como Protector Solar Facial Fluido \*Amplio Espectro \*FPS 50 Protección Alta protege de ambos rayos \*UVA y \*UVB.
2. No confíes sólo en los humectantes o cosméticos con Factor de Protección Solar. Puede ser difícil de aplicar suficiente producto para conseguir el escudo ideal que proteja durante el día. Siempre es mejor usar un producto con \*FPS 50.
3. El Protector Solar Facial Fluido \*Amplio Espectro \*FPS 50 Protección Alta JAFRA ROYAL Revitalize cuenta con antioxidantes que ayudan a formar una barrera que ayuda a disminuir el daño en la piel.

\*UVA=Radiación Ultravioleta A. • \*UVB=Radiación Ultravioleta B.

\*Amplio Espectro= Protección Solar. • \*FPS=Factor de Protección Solar. • Salud es Belleza. •

ROYAL JELLY



# JAFRA ROYAL boost

**BOOST ES UN RITUAL DE USO RÁPIDO Y DIVERTIDO QUE TE AYUDARÁ A LUCIR UN CUTIS FRESCO Y RADIANTE EN SÓLO UNOS MINUTOS AL DÍA.**

## **RITUAL PARA PIEL NORMAL / MIXTA / GRASA**

Purifica, humecta y protege la piel con ligeras fórmulas absorbentes libres de aceite, que mantienen la piel suave y fresca.



PARA TODO  
TIPO DE PIEL



## RITUAL PARA PIEL SECA / SENSIBLE

Suaves fórmulas que mantienen la humectación, suavizan y confortan la piel seca y sensible, dándole un brillo natural.



PASO 1: LIMPIA

## BOOST LIMPIADOR EN GEL

# UN NUEVO COMIENZO

Purifica, exfolia y refresca tu piel.

### TIP

La exfoliación suave es la clave para disminuir la piel grasosa o propensa a las imperfecciones. La exfoliación excesiva puede resecar la piel, lo que lleva a una mayor producción de grasa.

\$ 297



### LIMPIADOR EN GEL

Refrescante Limpiador en Gel 2 en 1 con micro-exfoliantes.

#### ¿QUÉ HACE?

Este gel limpia suavemente y purifica la piel; es como hacerte un facial rápidamente. Limpia el exceso de grasa, suciedad y remueve células muertas de la piel, ayuda a destapar los poros y a proteger la piel de los daños ocasionados por los radicales libres debido a que contiene antioxidantes.

#### INGREDIENTES CLAVE EN SU FORMULACIÓN:

- **ROYAL JELLY RJ\*:**

Tecnología exclusiva que multiplica el poder de la jalea real natural y ayuda a la piel a lucir más joven.

- **ANTIOXIDANTES:**

Como Matcha y Betabel que ayudan a disminuir la formación de radicales libres.

- **PARTÍCULAS MINERALES:**

Ayudan a destapar los poros.

**JAFRA ROYAL Boost  
Limpiador en Gel**

CLAVE **57038**

\$ PÚBLICO SUGERIDO **\$ 297**

Contenido neto 125 ml

*9 de cada  
10 mujeres*

perciben una mejora en la apariencia de su piel después de 2 semanas de usar el producto\*

\*Resultados de un estudio de percepción realizado en 56 mujeres de 18 a 30 años, realizado en junio 2018 en Estados Unidos y México por CA Walker después de dos semanas de uso continuo del producto.

PASO 2: PURIFICA

## BOOST MASCARILLA DE ARCILLA

# PURIFICADORA DE POROS

Remueve impurezas e irradia tu piel.

**JAFRA ROYAL Boost**  
Mascarilla de Arcilla

CLAVE **8973**

\$ PÚBLICO SUGERIDO **\$ 367**

Contenido neto 50 ml

### MASCARILLA DE ARCILLA

Mascarilla de Arcilla con minerales y antioxidantes.

#### ¿QUÉ HACE?

Limpia profundamente y ayuda a balancear la piel. Fórmula 3 en 1 que remueve el exceso de grasa, suciedad y le da un brillo natural a la piel. Deja la piel fresca, suave y radiante.

#### INGREDIENTES CLAVE EN SU FORMULACIÓN:

• **ROYAL JELLY RJ<sup>®</sup>:**  
Tecnología exclusiva que multiplica el poder de la jalea real natural y ayuda a la piel a lucir más joven.

• **ANTIOXIDANTES:**  
Como Matcha y Espinaca que ayudan a disminuir la formación de radicales libres.

• **CAOLÍN Y ARCILLA DE BENTONITA:**  
Rica en minerales que limpian impurezas y el exceso de grasa.

#### TIP

Si tienes piel grasa, usar la mascarilla de arcilla te ayudará a balancear tu piel. Su fórmula rica en minerales se puede usar de 2 a 3 veces por semana para darte mejores resultados.

## Después del primer uso

91% dijeron que su piel se notaba mejorada\*

## Después de 2 semanas

100% observaron una textura más fina en su piel\*\*



Resultados de un estudio de percepción realizado en 56 mujeres de 18 a 30 años, realizado en junio 2018 en Estados Unidos y México por CA Walker. \* Después del primer uso. \*\* Después de dos semanas de uso continuo del producto.

Salud es Belleza. •

## PASO 3: HUMECTA

### BOOST CREMA HUMECTANTE CONTROL DE BRILLO

# HUMECTACIÓN MATIFICANTE

Piel hidratada y balanceada.

#### CREMA HUMECTANTE CONTROL DE BRILLO

Ligera Crema Humectante  
Control de Brillo, libre de aceite.

#### ¿QUÉ HACE?

Hidrata, ayuda a difuminar la apariencia de poros, finas líneas e imperfecciones, limpia el exceso de grasa, ayuda a balancear la piel y ayuda a disminuir la aparición de los signos prematuros de la edad.

Contiene vitaminas y ácido hialurónico, esta crema de rápida absorción deja la piel suave y lista para aplicar el maquillaje, dando un acabado mate.

#### INGREDIENTES CLAVE EN SU FORMULACIÓN:

• **ROYAL JELLY RJ<sup>®</sup>:**  
Tecnología exclusiva que multiplica el poder de la jalea real natural y ayuda a la piel a lucir más joven.

• **ANTIOXIDANTES:**  
Como Matcha y Espino Amarillo que ayudan a disminuir la formación de radicales libres.

• **HUMECTANTES:**  
Ácido Hialurónico.



#### SABÍAS QUÉ...

La piel grasa necesita humectarse tanto como cualquier otro tipo de piel? Usa una fórmula libre de aceite con ácido hialurónico para ayudar a mantener la humectación de tu piel.

#### JAFRA ROYAL Boost Crema Humectante Control de Brillo

CLAVE **8978**

\$ PÚBLICO SUGERIDO **\$ 334**

Contenido neto 50 ml

## Después del primer uso

86% notaron una piel hermosa y matificada\*

## Después de 2 semanas

95% notaron su piel más bonita y con  
textura fina\*\*

Resultados de un estudio de percepción realizado en 56 mujeres de 18 a 30 años, realizado en junio 2018 en Estados Unidos y México por CA Walker. \* Después del primer uso. \*\*Después de dos semanas de uso continuo del producto.

# PROTECCIÓN EFECTO MATE

Protección diaria libre de aceite.

## PROTECTOR SOLAR \*AMPLIO ESPECTRO \*FPS 30 PROTECCIÓN ALTA

Protección facial de

\*Amplio Espectro \*FPS 30, transparente y libre de aceite.

### ¿QUÉ HACE?

Ligero protector solar que se aplica fácilmente sobre la piel y se seca rápidamente para un acabado transparente y mate.

Este protector es ideal para usarlo debajo del maquillaje, ayuda a proteger la piel de los rayos \*UVA y \*UVB y de los daños ocasionados por el medio ambiente.

### INGREDIENTES CLAVE EN SU FORMULACIÓN:

#### • ROYAL JELLY RJ\*:

Tecnología exclusiva que multiplica el poder de la jalea real natural y ayuda a la piel a lucir más joven.

#### • ANTIOXIDANTES:

Como Matcha y Jengibre que ayudan a disminuir la formación de radicales libres.

#### • FILTROS SOLARES:

Escudos protectores que protegen la piel de la radiación solar.



\$ 341

## Después del primer uso

8 de cada 10 notaron una piel suave y lista para aplicar el maquillaje\*\*

## Después de 2 semanas

9 de cada 10 notaron una piel suave y aterciopelada\*\*\*

**JAFRA ROYAL Boost Protector Solar \*Amplio Espectro \*FPS 30 Protección Alta**

CLAVE **8979**

\$ PÚBLICO SUGERIDO **\$ 341**

Contenido neto 50 ml

Resultados de un estudio de percepción realizado en 56 mujeres de 18 a 30 años, realizado en junio 2018 en Estados Unidos y México por CA Walker. \*\* Después del primer uso. \*\*\*Después de dos semanas de uso continuo del producto.

\*UVA=Radiación Ultravioleta A. • \*UVB=Radiación Ultravioleta B.

\*FPS=Factor de Protección Solar. • \*Amplio Espectro= Protección Solar. •

PASO 1: LIMPIA

**BOOST AGUA MICELAR LIMPIADORA**

# PASO 1 DE TU LIMPIEZA

Limpieza rápida, simple y efectiva.

\$ 348



## AGUA MICELAR LIMPIADORA

Agua Micelar Limpiadora, no necesita enjuagarse.

### ¿QUÉ HACE?

Agua de limpieza ligera y efectiva que conforta y acondiciona la piel al mismo tiempo que la limpia. Las moléculas micelares funcionan como imanes para remover el maquillaje, la suciedad y las impurezas de la piel sin la necesidad de utilizar jabones o enjuagues que puedan enrojecer la piel delicada.

Ideal para las últimas horas de la noche o cuando cuentas con poco tiempo.

## INGREDIENTES CLAVE EN SU FORMULACIÓN:

### • ROYAL JELLY RJ<sup>®</sup>:

Tecnología exclusiva que multiplica el poder de la jalea real natural y ayuda a la piel a lucir más joven.

### • ANTIOXIDANTES:

Como Matcha que ayuda a disminuir la formación de radicales libres.

### • ACONDICIONADORES:

Aloe.

*9 de cada 10 mujeres*

sintieron una piel limpia, fresca y confortada al instante\*

*8 de cada 10 mujeres*

comentaron que prefieren este producto a otros productos similares\*\*

**JAFRA ROYAL Boost**  
**Agua Micelar**  
**Limpiadora**

CLAVE **8981**

\$ PÚBLICO SUGERIDO **\$ 348**

Contenido neto 200 ml

Resultados de un estudio de percepción realizado en 56 mujeres de 18 a 30 años, realizado en junio 2018 en Estados Unidos y México por CA Walker. \* Después del primer uso. \*\* Después de dos semanas de uso continuo del producto.

PASO 2: HIDRATA  
BOOST MASCARILLA EN GEL

# EXPLOSIÓN DE HUMECTACIÓN

Llena tu piel de hidratación.

\$ 367



## MASCARILLA EN GEL

Mascarilla en Gel que hidrata y reconforta tu piel.

### ¿QUÉ HACE?

Ligera mascarilla hidratante y reconfortante con extracto de sandía que hidrata hasta la piel más seca. Sus ingredientes suavizantes reconfortan la apariencia rojiza de la piel seca y sensible y la protegen de la aparición de finas líneas y signos prematuros de la edad.

## INGREDIENTES CLAVE EN SU FORMULACIÓN:

### • ROYAL JELLY RJ<sup>®</sup>:

Tecnología exclusiva que multiplica el poder de la jalea real natural y ayuda a la piel a lucir más joven.

### • ANTIOXIDANTES:

Como Matcha y Sandía que ayudan a disminuir la formación de radicales libres.

## TIP

Prueba usar varias mascarillas. **¿Tus mejillas están secas y tu frente es grasa?** Aplica la Mascarilla en Gel en tus mejillas y usa una fórmula matificante como la Mascarilla de Arcilla sobre las áreas grasas.

## Después del primer uso

90% sintieron su piel hidratada al instante, más suave y reconfortada\*

## Después de 2 semanas

98% notaron una piel más bonita\*\*

**JAFRA ROYAL Boost**  
Mascarilla en Gel

CLAVE **8984**

\$ PÚBLICO SUGERIDO **\$ 367**

Contenido neto 50 ml

Resultados de un estudio de percepción realizado en 56 mujeres de 18 a 30 años, realizado en junio 2018 en Estados Unidos y México por CA Walker. \* Después del primer uso. \*\*Después de dos semanas de uso continuo del producto.

## PASO 3: HUMECTA

### BOOST CREMA FACIAL HUMECTANTE

# AUXILIAR DE PIEL SECA

Hidrata, reconforta y refresca la piel.

#### CREMA FACIAL HUMECTANTE

Crema ligera y reconfortante.

#### ¿QUÉ HACE?

Crema de rápida absorción que conforta e hidrata la piel seca y sensible durante el día, libre de aceite.

Con una mezcla de ácido hialurónico, **Royal Jelly RJ<sup>x</sup>** y matcha, que ayudan a disminuir la apariencia rojiza de la piel seca y sensible y suavizan la piel.

#### INGREDIENTES CLAVE EN SU FORMULACIÓN:

##### • ROYAL JELLY RJ<sup>x</sup>:

Tecnología exclusiva que multiplica el poder de la jalea real natural y ayuda a la piel a lucir más joven.

##### • ANTIOXIDANTES:

Como Matcha y Açai que ayudan a disminuir la formación de radicales libres.

##### • ACONDICIONADORES:

Ácido Hialurónico.

Ácido Hialurónico.

#### TIP

La piel seca y sensible necesita un cuidado especial, es por eso que incluimos fórmulas sin fragancia y un ingrediente confortante: como el ácido hialurónico, que ayuda a retener la humectación en tu piel sin dejar una sensación grasosa.

## Después de 2 semanas

98% notaron su piel humectada\*

95% notaron su piel con apariencia más radiante y joven\*

\*Resultados de un estudio de percepción realizado en 56 mujeres de 18 a 30 años, realizado en junio 2018 en Estados Unidos y México por CA Walker. Después de dos semanas de uso continuo del producto.



# PROTEGE LA PIEL SENSIBLE

Conoce nuestra nueva generación de hidratantes con protección solar para la piel.

\$ 341

## PROTECTOR SOLAR \*AMPLIO ESPECTRO \*FPS 30 PROTECCIÓN ALTA

Protector solar \*Amplio Espectro \*FPS 30, transparente, hidratante y reconfortante para piel seca y sensible.

### ¿QUÉ HACE?

Suaviza la piel para obtener un acabado aterciopelado y transparente sin residuos, al mismo tiempo que protege la piel de los rayos \*UVA/\*UVB y la contaminación.

Úsalo sobre o debajo del maquillaje para un acabado impecable.

## INGREDIENTES CLAVE EN SU FORMULACIÓN:

### • ROYAL JELLY RJ\*:

Tecnología exclusiva que multiplica el poder de la jalea real natural y ayuda a la piel a lucir más joven.

### • ANTIOXIDANTES:

Como Matcha y Jengibre que ayudan a disminuir la formación de radicales libres.

### • FILTROS SOLARES:

Escudos protectores que protegen la piel de la radiación solar.



**JAFRA ROYAL Boost  
Protector Solar \*Amplio  
Espectro \*FPS 30  
Protección Alta**

CLAVE **8982**

\$ PÚBLICO SUGERIDO **\$ 341**

Contenido neto 50 ml

## Después del primer uso

8 de cada 10 mujeres notaron una piel mejorada al instante\*\*

## Después de 2 semanas

98% notaron una piel más hidratada y confortada\*\*\*

Resultados de un estudio de percepción realizado en 56 mujeres de 18 a 30 años, realizado en junio 2018 en Estados Unidos y México por CA Walker. \*\* Después del primer uso. \*\*\* Después de dos semanas de uso continuo del producto.

\*UVA= Radiación Ultravioleta A. \*UVB= Radiación Ultravioleta B.

\*FPS=Factor de Protección Solar. • \*Amplio Espectro= Protección Solar. • Salud es Belleza. •

PASO 1: LIMPIA

**BOOST TOALLITAS LIMPIADORAS**

# LIMPIA TU PIEL CUANDO Y DONDE QUIERAS

Limpieza y frescura para llevar.

## TOALLITAS LIMPIADORAS PRE-HUMEDECIDAS

Toallitas limpiadoras para tu piel.

### ¿QUÉ HACE?

Suaves toallitas refrescantes que remueven los residuos del maquillaje, protector solar, grasa y suciedad sin lastimar la piel.

Formuladas con agua de coco, matcha y **Royal Jelly RJ<sup>x</sup>** limpian y ayudan a disminuir la aparición de los primeros signos de la edad.

## INGREDIENTES CLAVE EN SU FORMULACIÓN:

### • ROYAL JELLY RJ<sup>x</sup>:

Tecnología exclusiva que multiplica el poder de la jalea real natural y ayuda a la piel a lucir más joven.

### • ANTIOXIDANTES:

Como Matcha que ayuda a disminuir la formación de radicales libres.

### • ACONDICIONADORES:

Como el agua de coco.

\$ 230

### TIP

Las toallitas son algo que debe ir en tu bolsa. No dejes que el sudor y la grasa se queden en tu piel. Una simple limpieza con una toallita no deja más que suavidad y una piel limpia a cualquier hora y en cualquier lugar.

## Después del primer uso

9 de cada 10 mujeres sintieron una piel más suave y limpia\*

## Después de 2 semanas

96% notaron una piel con apariencia mejorada\*\*

**JAFRA ROYAL Boost Toallitas Limpiadoras  
CLAVE 9005**

\$ PÚBLICO SUGERIDO **\$ 230**

Contenido neto 30 piezas



Resultados de un estudio de percepción realizado en 56 mujeres de 18 a 30 años, realizado en junio 2018 en Estados Unidos y México por CA Walker. \*Después del primer uso. \*\*Después de dos semanas de uso continuo del producto.

**BOOST CREMA PARA CONTORNO DE OJOS***MEJORA LA APARIENCIA DEL CONTORNO DE LOS OJOS*

¡Una infusión para mejorar la apariencia de los ojos!

**¿QUÉ HACE?**

Esta crema deliciosamente ligera y libre de aceite mejora desde el primer uso el área de los ojos con una ráfaga de hidratación refrescante para una apariencia mejorada y fresca. Con el tiempo, disminuye la apariencia de las ojeras, bolsas y finas líneas.

**TIP**

Utiliza por la mañana para crear el lienzo ideal para el maquillaje de los ojos y por la noche para tener una mejor apariencia al día siguiente. Aplica suavemente con la yema de los dedos en el contorno de los ojos con movimientos circulares, hasta que se absorba completamente.

**INGREDIENTES CLAVE:**

- **EXTRACTO DE ALGAS:** Antioxidante que ayuda a mejorar la apariencia de las ojeras y la textura de la piel alrededor de los ojos.
- **EXTRACTO DE SEMILLA DE CACAO:** Antioxidante que ayuda a mejorar la apariencia de la piel.
- **EXTRACTO DE ALGA ROJA/CAFÉ:** Ayuda a disminuir la apariencia de bolsas y protege la piel de los primeros signos de la edad.
- **MATCHA:** Antioxidante que ayuda a proteger la piel del daño de los radicales libres, ayudando a disminuir la aparición de futuros signos de la edad.
- **ROYAL JELLY RJ®:** Tecnología exclusiva que multiplica el poder de la jalea real natural y ayuda a la piel a lucir más joven.

**JAFRA ROYAL Boost Crema para Contorno de Ojos**

CLAVE **33384**

\$ PÚBLICO SUGERIDO **\$ 322**

Contenido neto 15 ml

*Después del primer uso*

92% notaron la apariencia del área de los ojos mejorada y fresca\*

*Después de 2 semanas de uso*

8 de cada 10 dijeron que el área de los ojos estaba visiblemente más suave e iluminada\*\*

*Después de 4 semanas de uso*

9 de cada 10 notaron una mejora en la apariencia de las ojeras, bolsas de los ojos y finas líneas\*\*\*

\*Resultado de una Prueba de Consumo Independiente realizada en 25 mujeres en México por CA Walker, Febrero 2021 después del primer uso. \*\*Resultado de una Prueba de Consumo Independiente realizada en 50 mujeres en Estados Unidos y México por CA Walker, Febrero 2021 después de 2 semanas de uso continuo. \*\*\*Resultado de una Prueba de Consumo Independiente realizada en 25 mujeres en México por CA Walker, Febrero 2021 después de 4 semanas de uso continuo.

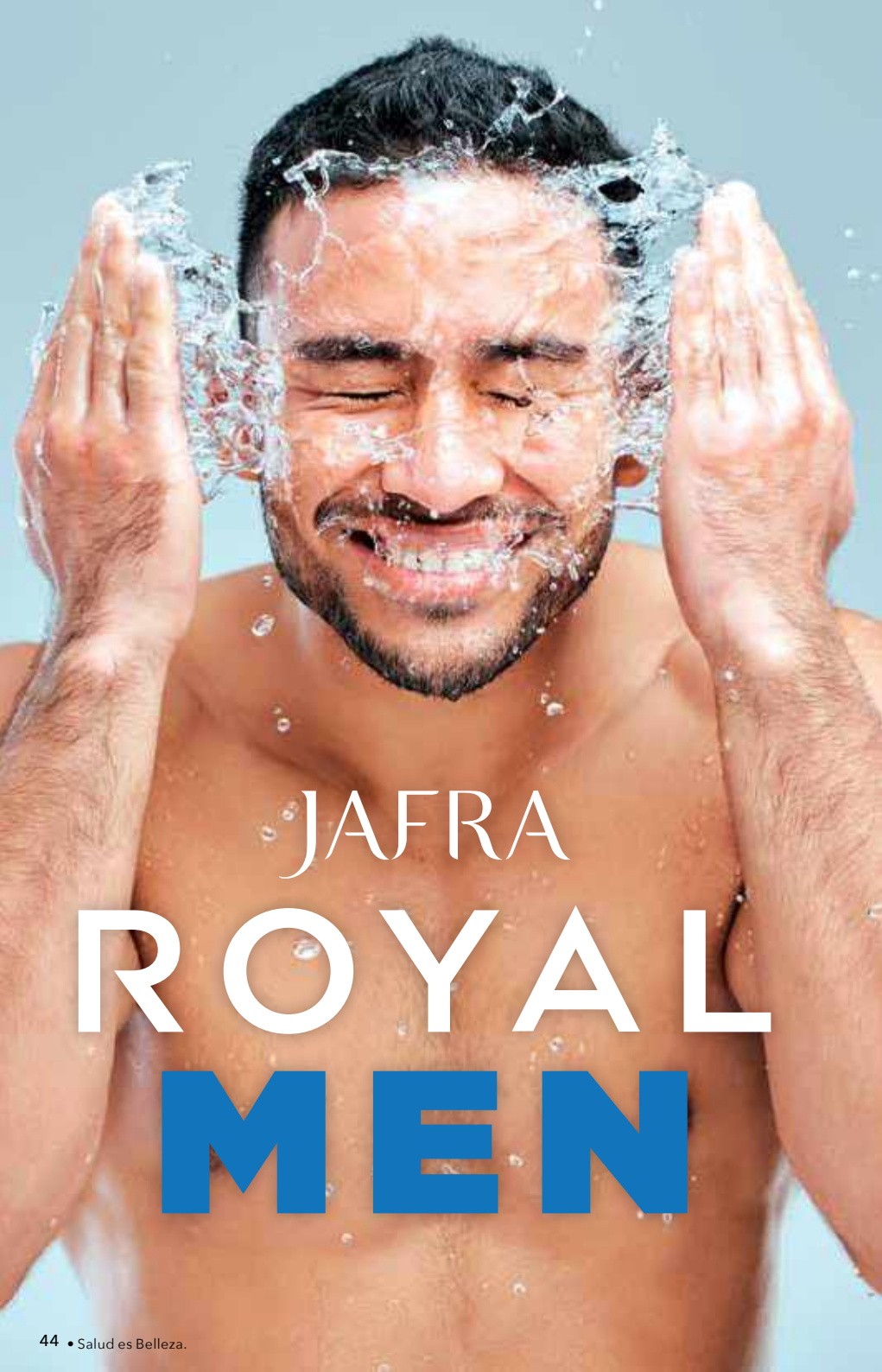

JAFRA  
**ROYAL**  
**MEN**



# 1

# LIMPIA Y REFRESCA

LIMPIA SUCIEDAD, GRASA Y RESIDUOS DE CONTAMINACIÓN

GEL ESPUMOSO QUE REMUEVE SUCIEDAD, SUDOR Y GRASA DE LA PIEL PARA LIMPIARLA Y ACONDICIONARLA. ADEMÁS DE AYUDAR A UN AFEITADO MAS FÁCIL.

## ¿QUÉ HACE?

Este Gel de Limpieza Facial de doble acción ayuda a limpiar y acondicionar la piel de forma rápida en un solo paso. Fórmula libre de sulfatos que ayuda a abrir los poros y a disminuir el exceso de grasa. Enriquecido con el Complejo Skin Comfort ayuda a suavizar la piel y el vello facial. ¿El resultado? La piel se siente limpia, suave y balanceada.

## INSTRUCCIONES USO:

Usar 2 veces al día, mañana y noche. Masajeé una pequeña cantidad sobre el rostro y cuello húmedos. Enjuague con abundante agua. Clínica y dermatológicamente probado en alergia e irritación.

## ¿QUÉ CONTIENE LA FÓRMULA?

**ROYAL JELLY RJ<sup>x</sup>** Tecnología exclusiva que multiplica el poder de la jalea real natural y ayuda a la piel a lucir más joven.

## COMPLEJO SKIN COMFORT

Ayuda a tener un afeitado mas confortante.

\$ 376



MIEL



CAFÉINA

## JAFRA ROYAL Men Gel de Limpieza Facial

CLAVE **55449**

\$ PÚBLICO SUGERIDO **\$ 376**

Contenido neto 125 ml

## DESPUÉS DEL PRIMER USO

90% sintieron la piel limpia y fresca\*

\*Porcentaje de hombres que coincidieron en un estudio de consumo independiente realizado en 50 hombres de 35-50 años por CA WALKER en México, después del uso del Gel de Limpieza Facial.

# 2

# CONFORTA Y SUAVIZA

AYUDA A DISMINUIR: GRASA, BRILLO,  
IRRITACIÓN POR AFEITADO, ENROJECIMIENTO,  
VELLOS ENTERRADOS Y POROS OBSTRUIDOS



## JAFRA ROYAL Men Loción Facial para Después de Afeitado

CLAVE **37849**

\$ PÚBLICO SUGERIDO **\$ 385**

Contenido neto 200 ml

### DESPUÉS DEL PRIMER USO

94% coincidieron en que ayuda a suavizar los brotes por rasurado y la apariencia de enrojecimiento\*\*

**EXFOLIANTE QUE AYUDA A REMOVER GRASA, LIMPIAR LOS POROS, INCOMODIDAD Y BROTES POR RASURADO.**

#### ¿QUÉ HACE?

Loción facial refrescante que ayuda a disminuir los brotes por rasurado, vellos enterrados y poros obstruidos con facilidad. Los astringentes leves disminuyen el exceso de grasa, el ácido salicílico ayuda a remover suavemente las células muertas que obstruyen los poros y el Complejo Skin Comfort ayuda a disminuir la incomodidad del afeitado.

Deja la cara y el cuello con una apariencia confortada, limpia y menos brillo.

#### INSTRUCCIONES DE USO:

Después de la limpieza o afeitado, aplique en el rostro y cuello. Si lo desea, aplique antes del afeitado. Evitar la zona de los ojos y labios. Aplicar como siguiente paso, la Crema Facial Hidratante Difuminadora de Líneas o la Crema Facial Humectante 3 en 1 \*Amplio Espectro \*FPS 20. Clínica y dermatológicamente probado en alergia e irritación.

#### ¿QUÉ CONTIENE LA FÓRMULA?

**ROYAL JELLY RJ\*** Tecnología exclusiva que multiplica el poder de la jalea real natural y ayuda a la piel a lucir más joven.

#### COMPLEJO SKIN COMFORT

Ayuda a tener un afeitado más confortante.

#### ÁCIDO SALICÍLICO

Proporciona una exfoliación suave

#### AGUA DE HAMAMELIS



**HAMAMELIS**

\*\*Porcentaje de hombres que coincidieron en un estudio de consumo independiente realizado en 50 hombres de 35-50 años por CA WALKER en México.

\*Amplio Espectro: Protección Solar. \*FPS: Factor de Protección Solar.

# 3 UNO Y LISTO

HUMECTA, SUAVIZA Y PROTEGE CON \*FPS

**CREMA CON ACABADO MATE, NO GRASOSA QUE HUMECTA Y PROTEGE CON \*FPS EN UN SOLO PASO.**

## ¿QUÉ HACE?

Está fórmula multi-función y de rápida absorción mantiene la sensación de la piel fresca y ayuda a disminuir futuros signos de la edad provocados por la exposición al sol. Proporciona una humectación ligera con cero residuos, al mismo tiempo que ayuda a confortar la incomodidad por afeitarse. Protege la piel de los daños causados por el sol y la contaminación, esta crema 3 en 1 ayuda a mejorar la apariencia de la piel dejándola suave y con menos brillo.

## INSTRUCCIONES DE USO:

Aplicar por la mañana en el rostro y cuello después de la limpieza o afeitado. Clínica y dermatológicamente probado en alergia e irritación.

## ¿QUÉ CONTIENE LA FÓRMULA?

**ROYAL JELLY RJ\*** Tecnología exclusiva que multiplica el poder de la jalea real natural y ayuda a la piel a lucir más joven.

## COMPLEJO SKIN COMFORT

Ayuda a tener un afeitado mas confortante.

## COMPLEJO DE HUMECTACIÓN AVANZADO

Exclusiva combinación de humectantes



SÍLICE

## DESPUÉS DEL PRIMER USO

94% coincidieron que la piel se sentía suave y con apariencia menos grasa\*\*

**JAFRA ROYAL Men Crema Facial Humectante 3 en 1 \*Amplio Espectro \*FPS 20**

CLAVE **55450**

\$ PÚBLICO SUGERIDO **\$ 609**

Contenido neto 75 ml

\*\*Porcentaje de hombres que coincidieron en un estudio de consumo independiente realizado en 50 hombres de 35-50 años por CA WALKER en México.

48 • Salud es Belleza. \*FPS:Factor de Protección Solar. • \*Amplio Espectro: Protección Solar. •

# 4

# CREMA DIFUMINADORA

UNA PIEL CON APARIENCIA MÁS  
JUVENIL EMPIEZA AQUÍ



\$ 609

Crema ligera que ayuda a difuminar la apariencia de líneas y brinda una hidratación refrescante.

### ¿QUÉ HACE?:

La fórmula de alta tecnología ayuda a difuminar el aspecto de las finas líneas y la resequedad con una hidratación refrescante. Fórmula ligera pero cargada con ingredientes hidratantes y el exclusivo Royal Jelly RJ<sup>x</sup>; que ayuda a difuminar las finas líneas para una apariencia más juvenil. Con el tiempo, ayuda a lucir una piel más firme y a disminuir la formación de nuevas líneas.

### INSTRUCCIONES DE USO:

Aplicar sobre rostro y cuello limpios. Clínica y dermatológicamente probado en alergia e irritación.

### ¿QUÉ CONTIENE LA FÓRMULA?

**ROYAL JELLY RJ<sup>x</sup>** Tecnología exclusiva que multiplica el poder de la jalea real natural y ayuda a la piel a lucir más joven.

### COMPLEJO SKIN COMFORT

Ayuda a tener un afeitado más confortante.



**EXTRACTO  
DE MYRTLE**



**EXTRACTO  
DE ROSA  
CANINA**



**ÁCIDO  
HIALURÓNICO**

**JAFRA ROYAL Men  
Crema Facial Hidratante  
Difuminadora de Líneas**

CLAVE **37848**

\$ PÚBLICO SUGERIDO **\$ 609**

Contenido neto 50 ml

### DESPUÉS DEL PRIMER USO

90% observaron una mejora en la  
aparición de finas líneas\*

\*Porcentaje de hombres que coincidieron en un estudio de consumo independiente realizado en 50 hombres de 35-50 años por CA WALKER en México.

ROYAL JELLY



**JAFRA ROYAL Luna Bright Set de Viaje**

CLAVE **37813**

\$ PÚBLICO SUGERIDO **\$ 462**

Contiene:

- 1 Gel Limpiador Purificante con Efecto Aclarador 7,5 ml
- 1 Suero Concentrado con Efecto Aclarador 7,5 ml
- 1 Crema Hidratante de Hidrogel con Efecto Aclarador 7,5 ml
- 1 Protector Solar \*Amplio Espectro \*FPS 30 Protección Alta 7,5 ml

# JAFRA. ROYAL LUNA BRIGHT



*REVELA UNA PIEL  
MÁS LUMINOSA,*  
disminuye manchas y unifica el tono de piel\*\*

\*\*Resultados de una Prueba de Consumo Independiente realizada en 150 mujeres de 30 a 50 años, después de 4 semanas de uso continuo de toda la línea de productos, efectuada en Estados Unidos y México por CA Walker, en Septiembre 2018.

\*FPS: Factor de Protección Solar. • \*Amplio Espectro: Protección Solar. • Salud es Belleza. • 51

# LUNA BRIGHT GEL LIMPIADOR PURIFICANTE CON EFECTO ACLARADOR *LIMPIA E ILUMINA*

ILUMINA, UNIFICA EL TONO Y LIMPIA  
PROFUNDAMENTE LA PIEL.

\$ 376



**GEL LIMPIADOR PURIFICANTE CON EFECTO ACLARADOR, ACCIÓN DUAL Y PH BAJO**

## ¿QUÉ HACE?

Fórmula en gel suave y de pH bajo que remueve el maquillaje, las impurezas y los residuos contaminantes de la piel, para brindar una sensación fresca. Combinado con alfa hidroxiácidos de la uva blanca (AHA) que ayudan a remover suavemente los residuos opacos sin irritar la piel, y ácido hialurónico que humecta la piel y deja la piel limpia, suave y preparada para los siguientes productos del ritual que ayudan a aclarar la piel.

## INGREDIENTES CLAVE EN SU FORMULACIÓN:

### ROYAL JELLY RJ<sup>X</sup>

Tecnología exclusiva que multiplica el poder de la jalea real natural y ayuda a la piel a lucir más joven.

### HUMECTANTES

Ácido Hialurónico que ayuda a humectar la piel dejándola suave y tersa.

### UVA BLANCA

El alfa hidroxiácido natural (AHA) que ayuda a remover suavemente las impurezas de la superficie de la piel.

## DESPUÉS DEL PRIMER USO

86% percibieron una piel más luminosa\*

## DESPUÉS DE 4 SEMANAS

95% percibieron una piel más uniforme, brillante, luminosa y con apariencia y textura mejorada\*

## JAFRA ROYAL Luna Bright Gel Limpiador Purificante con Efecto Aclarador

CLAVE **37039**

\$ PÚBLICO SUGERIDO **\$ 376**

Contenido neto 125 ml

\*Porcentaje de mujeres que coinciden en una prueba de consumo independiente realizada en 150 mujeres de 30 a 50 años por CA Walker, en Estados Unidos y México en septiembre 2018.

# LUNA BRIGHT MASCARILLA DE ARCILLA BLANCA CON EFECTO ACLARADOR

## PURIFICA E ILUMINA

PIEL MÁS BRILLANTE, SUAVE Y LUMINOSA EN MINUTOS\*.

\$ 450



### JAFRA ROYAL Luna Bright Mascarilla de Arcilla Blanca con Efecto Aclarador

CLAVE **37040**

\$ PÚBLICO SUGERIDO **\$ 450**

Contenido neto 75 ml

### MASCARILLA DE ARCILLA BLANCA MULTI-ACCIÓN CON EFECTO ACLARADOR

#### ¿QUÉ HACE?

Purifica e ilumina y ayuda a aclarar la apariencia del cutis opaco y no uniforme. La arcilla blanca contiene minerales que ayudan a remover las impurezas y los residuos de contaminación en la piel, absorbiendo el exceso de grasa a medida que la enzima de papaya trabaja en la superficie de la piel. Deja la piel con una sensación de terciopelo, suave, brillante y fresca.

#### INGREDIENTES CLAVE EN SU FORMULACIÓN:

##### ROYAL JELLY RJ\*

Tecnología exclusiva que multiplica el poder de la jalea real natural y ayuda a la piel a lucir más joven.

##### PAPAYA

Enzima natural que ayuda a remover los residuos y las células muertas de la piel.

##### ARCILLA BLANCA

La bentonita y el caolín ricos en minerales que ayudan a absorber el exceso de grasa y la contaminación de la piel.

##### LIMO MINERAL DE AGUA DULCE

Bioactivo que ayuda a absorber el exceso de grasa.

#### DESPUÉS DEL PRIMER USO

83% dijeron que su piel se percibía luminosa, clarificada y suave\*

#### DESPUÉS DE 4 SEMANAS

98% percibieron mejorías en la apariencia y textura de la piel\*

\*Porcentaje de mujeres que coinciden en una prueba de consumo independiente realizada en 150 mujeres de 30 a 50 años por CA Walker en Estados Unidos y México en septiembre 2018.

# LUNA BRIGHT SUERO CONCENTRADO CON EFECTO ACLARADOR

## ILUMINACIÓN CONCENTRADA

PIEL MÁS BRILLANTE, SUAVE Y UNIFORME.

\$687

JAFRA  
ROYAL

ROYAL JELLY



LUNA BRIGHT

BRIGHTENING  
SERUM CONCENTRATE  
SUERO CONCENTRADO  
CON EFECTO ACLARADOR



30 ml e 1 FL OZ (US)

**JAFRA ROYAL Luna  
Bright Suero Concentrado  
con Efecto Aclarador**

CLAVE **37042**

\$ PÚBLICO SUGERIDO **\$ 687**

Contenido neto 30 ml

**LIGERO SUERO CONCENTRADO CON  
EFECTO ACLARADOR**

### ¿QUÉ HACE?

Este ligero suero ayuda a disminuir la apariencia de manchas en la piel, aclara y unifica el tono de la piel, suavizando la apariencia de finas líneas. Su fórmula con algas rojas, ácido diglucosil gálico y el exclusivo Royal Jelly RJ<sup>x</sup> de JAFRA ayudan a revelar una piel uniforme.

**INGREDIENTES CLAVE EN SU  
FORMULACIÓN:**

#### ROYAL JELLY RJ<sup>x</sup>

Tecnología exclusiva que multiplica el poder de la jalea real natural y ayuda a la piel a lucir más joven.

#### ALGAS ROJAS

Algas marinas ricas en vitaminas, minerales y antioxidantes ayudan a disminuir la opacidad, mejorar la claridad y luminosidad de la piel.

#### ÁCIDO DIGLUCOSIL GÁLICO

Molécula iluminadora, con propiedad antioxidante 4 veces más potente que la vitamina C y 60 veces más efectiva que el ácido kójico, se activa al contacto con la piel para ayudar a mejorar la apariencia del tono irregular en la piel.

### DESPUÉS DEL PRIMER USO

86% percibieron que su piel lucía mejorada y más luminosa\*

### DESPUÉS DE 4 SEMANAS

100% percibieron una mejoría en la apariencia de la piel\*

9 de cada 10 mujeres percibieron una diferencia en su piel, lucía más luminosa, uniforme y con disminución de manchas y decoloraciones\*\*

\*Porcentaje de mujeres que coinciden en una prueba de consumo independiente realizada en 150 mujeres de 30 a 50 años por CA Walker en Estados Unidos y México en septiembre 2018. \*\*Radio de mujeres que coincidieron en la misma prueba de consumo independiente.

# LUNA BRIGHT HIDROCREMA HUMECTANTE CON EFECTO ACLARADOR

## NUESTRA ESTRELLA EN HUMECTACIÓN + MANCHAS OSCURAS

Humecta intensamente y ayuda a mejorar la apariencia de manchas oscuras



\$ 759

### JAFRA ROYAL Luna Bright Hidrocrema Humectante con Efecto Aclarador

CLAVE **4695**

\$ PÚBLICO SUGERIDO **\$ 759**

Contenido neto 50 ml

#### DESPUÉS DEL PRIMER USO

100% concordaron en que disminuye la intensidad de las manchas oscuras y las decoloraciones\*.

96% concordaron en que la piel luce más suave y mejorada: las manchas oscuras se ven más pequeñas, más claras y menos visibles\*.

#### DESPUÉS DE 2 SEMANAS

92% notaron que ayuda a mejorar el tono y claridad de la piel\*\*

#### DESPUÉS DE 4 SEMANAS

96% vieron una mejora en la hiperpigmentación, finas líneas y el tono de la piel\*\*\*.

96% concordaron que la piel se veía más joven y la apariencia lucía increíblemente mejorada\*\*\*.

#### ¿QUÉ HACE?

Brinda hidratación y ayuda a que la piel tenga un tono más uniforme con esta crema intensa pero increíblemente ligera. Brinda una ráfaga de humectación, más una mezcla de ingredientes que ayudan a mejorar la apariencia de la piel, el dúo dinámico de ácido diglucosil gálico y niacinamida, además del exclusivo Royal Jelly RJ<sup>x</sup>. La piel se siente más suave y tersa, mientras que disminuye la apariencia de las manchas oscuras. **Con el tiempo y el uso continuo, se puede visualizar una mejora en las finas líneas y las manchas oscuras, además mejorar el tono de la piel para una apariencia radiante y más juvenil.**

#### INSTRUCCIONES DE USO:

Aplique mañana y noche suavemente en el rostro y cuello, después de la limpieza.

#### TIP

Para usar como mascarilla humectante, aplique una capa gruesa en rostro y cuello, deje actuar durante 20 minutos y posteriormente esparza hasta lograr su absorción.

#### INGREDIENTES CLAVE:

##### ROYAL JELLY RJ<sup>x</sup>

Tecnología exclusiva que multiplica el poder de la jalea real natural y ayuda a la piel a lucir más joven.

##### NIACINAMIDA

Ayuda a mejorar la hidratación y a brindar una piel más suave y con tono uniforme.

##### ACEITE DE ARGÁN

Aceite vegetal natural con beneficios hidratantes y acondicionadores de la piel.

\*Porcentaje de participantes que coincidieron en una Prueba de Consumo Independiente realizada en 25 mujeres en México por CA Walker, febrero 2021 después del primer uso.

\*\*Porcentaje de participantes que coincidieron en una Prueba de Consumo Independiente realizada en 25 mujeres en México por CA Walker, febrero 2021 después de dos semanas de uso.

\*\*\*Porcentaje de participantes que coincidieron en una Prueba de Consumo Independiente realizada en 25 mujeres en México por CA Walker, febrero 2021 después de 4 semanas de uso.

# LUNA BRIGHT CREMA HIDRATANTE DE HIDROGEL CON EFECTO ACLARADOR

## ILUMINACIÓN + HIDRATACIÓN

HIDRATACIÓN LIGERA Y CON EFECTO ACLARADOR PARA UNA PIEL LUMINOSA.



\$ 912

**CREMA HIDRATANTE DE HIDROGEL CON EFECTO ACLARADOR QUE AYUDA A UNIFICAR EL TONO DE LA PIEL**

### ¿QUÉ HACE?

El hidrogel hidratante fresco y de rápida absorción brinda hidratación durante el día, ayuda a unificar el tono de la piel y ayuda a disminuir la apariencia de decoloraciones. Una mezcla de ácido diglucosil gálico, algas rojas y Royal Jelly RJ<sup>x</sup> que brinda beneficios aclaradores y antioxidantes y deja la piel hidratada, brillante y luminosa.

### INGREDIENTES CLAVE EN SU FORMULACIÓN:

#### ROYAL JELLY RJ<sup>x</sup>

Tecnología exclusiva que multiplica el poder de la jalea real natural y ayuda a la piel a lucir más joven.

#### ALGAS ROJAS

Algas marinas ricas en vitaminas, minerales y antioxidantes ayudan a disminuir la opacidad, mejorar la claridad y luminosidad de la piel.

#### ÁCIDO DIGLUCOSIL GÁLICO

Molécula iluminadora, con propiedad antioxidante 4 veces más potente que la vitamina C y 60 veces más efectiva que el ácido kójico, se activa al contacto con la piel para ayudar a mejorar la apariencia del tono irregular en la piel.

### JAFRA ROYAL Luna Bright Crema Hidratante de Hidrogel con Efecto Aclarador

CLAVE **37041**

\$ PÚBLICO SUGERIDO **\$ 912**

Contenido neto 50 ml

### DESPUÉS DEL PRIMER USO

8 de cada 10 mujeres percibieron su piel mejorada y luminosa\*\*

### DESPUÉS DE 4 SEMANAS

98% percibieron que su piel lucía más luminosa, uniforme, hidratada, revitalizada y mejorada\*.

\*Porcentaje de mujeres que coinciden en una prueba de consumo independiente realizada en 150 mujeres de 30 a 50 años por CA Walker en Estados Unidos y México en septiembre 2018.\*\*Radio de mujeres que coincidieron en la misma prueba de consumo independiente.

# LUNA BRIGHT PROTECTOR SOLAR \*AMPLIO ESPECTRO \*FPS 30 PROTECCIÓN ALTA

## PROTEGE E ILUMINA

PROTECCIÓN CON FÓRMULA LIGERA.



**PROTECCIÓN SOLAR FACIAL TRANSPARENTE DE \*AMPLIO ESPECTRO \*FPS 30 QUE PROTEGE DE LA CONTAMINACIÓN E ILUMINA TU ROSTRO.**

### ¿QUÉ HACE?

Su fórmula ligera de alta tecnología se absorbe en la piel sin dejar rastro y protege la piel de la contaminación y los rayos \*UVA / \*UVB. Su fórmula con el ingrediente bioactivo Extracto de Levadura que ayuda a suavizar y disminuir la aparición de finas líneas, y algas rojas que ayudan a disminuir la opacidad, mejorar la claridad y luminosidad de la piel. Protege de los daños del medio ambiente ocasionados por los rayos UV, dejando la piel brillante, humectada, luminosa y con tono más uniforme.

### INGREDIENTES CLAVE EN SU FORMULACIÓN:

#### ROYAL JELLY RJ<sup>x</sup>

Tecnología exclusiva que multiplica el poder de la jalea real natural y ayuda a la piel a lucir más joven.

#### EXTRACTO DE LEVADURA

Protege de la acción de los radicales libres.

#### ALGAS ROJAS

Algas marinas ricas en vitaminas, minerales y antioxidantes ayudan a disminuir la opacidad, mejorar la claridad y luminosidad de la piel.

**JAFRA ROYAL Luna Bright Protector Solar \*Amplio Espectro \*FPS 30 Protección Alta**

CLAVE **37043**

\$ PÚBLICO SUGERIDO **\$ 420**

Contenido neto 50 ml

### DESPUÉS DE 4 SEMANAS

94% percibieron una piel más uniforme, luminosa y suave\*\*

\*\*Porcentaje de mujeres que coinciden en una prueba de consumo independiente realizada en 150 mujeres de 30 a 50 años por CA Walker en Estados Unidos y México en septiembre 2018. \*FPS: Factor de Protección Solar. \*Amplio Espectro: Protección Solar. \*UVA: Radiación Ultravioleta A. \*UVB: Radiación Ultravioleta B.

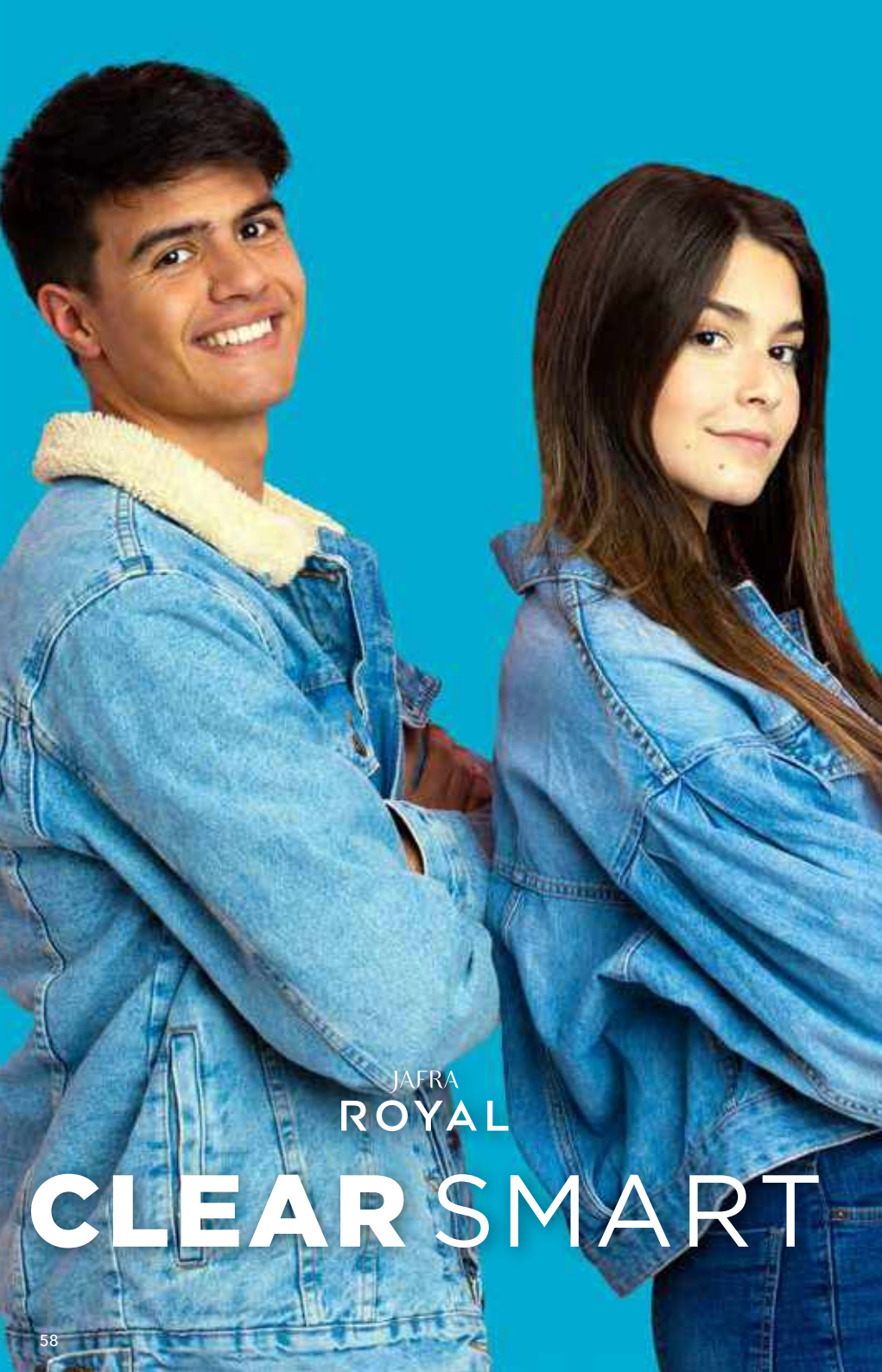

JAFRA  
ROYAL

CLEAR SMART

# JAFRA

# ROYAL

# CLEAR SMART



## AYUDA A DISMINUIR BROTES Y MANCHAS OCASIONADAS POR IMPERFECCIONES\*\*.

Es un ritual de **4 sencillos pasos para todas las edades\*\*\***, que trabaja con la microbiota natural de la piel de forma suave y efectiva para ayudar a disminuir la aparición de brotes, balancear la microbiota, remover la grasa de la piel, purificar los poros e hidratar la piel, para mantenerla limpia y minimizar efectos secundarios como el enrojecimiento.

### ¿QUÉ ES LA MICROBIOTA?

La microbiota, también conocida como “la flora normal de la piel”, es el ecosistema natural de bacterias de la piel que la ayudan a mantenerse en equilibrio y con menos imperfecciones. En ocasiones la microbiota pierde su balance, cuando las bacterias “malas” invaden las bacterias “buenas”. Esto puede generar brotes.



Las fórmulas de Clear Smart se adaptan a la microbiota única de la piel y la ayudan a disminuir la aparición de los brotes sin alterar su balance natural. ¿El resultado? Una efectiva defensa que ayuda a tener un rostro limpio y con menos imperfecciones.

\*\*98% de los participantes coincidieron en una prueba de consumo independiente realizada en 100 personas en EUA y México por CA Walker, después de 4 semanas de uso continuo del régimen. El régimen incluye: Espuma Facial Limpiadora Clarificante, Tónico Facial Clarificante, Gel Facial Especializado para Manchas, Gel Facial Hidratante Especializado en Poros y Protector Solar Facial Control de Brillo \*Amplio Espectro \*FPS 25 Protección Media.

\*\*\*Prueba de consumo independiente realizada en 100 personas de 16 a 34 años en EUA y México por CA Walker.

\*FPS: Factor de Protección Solar. • \*Amplio Espectro: Protección Solar. •

# LIMPIA Y PURIFICA POROS

SUAVE LIMPIADOR PARA LIMPIAR,  
BALANCEAR Y PURIFICAR LA PIEL

## PASO 1 LIMPIA Y TONIFICA

\$ 380



### JAFRA ROYAL Clear Smart Espuma Facial Limpiadora Clarificante

CLAVE **43034**

\$ PÚBLICO SUGERIDO **\$ 380**

Contenido neto 125 ml

## ¿QUÉ ES?:

Espuma limpiadora exfoliante para piel propensa a brotes, con pH bajo.

## ¿QUÉ HACE?:

Limpiador que ayuda a purificar los poros y a disminuir la aparición de brotes.

Remueve suavemente el maquillaje, suciedad y exceso de grasa sin reseca la piel. Con extractos de filipéndula ulmaria y fermento de miel de abeja negra que ayuda a la microbiota de la piel. La piel se siente suave, reconfortada y refrescantemente limpia. Ideal para pieles sensibles.

## INGREDIENTES CLAVE:

**Royal Jelly RJ<sup>®</sup>:** Tecnología exclusiva que multiplica el poder de la jalea real natural y ayuda a la piel a lucir más joven.

**Fermento de Miel de Abeja Negra:** Rico en aminoácidos, vitaminas y minerales, que ayuda a mantener el balance de la microbiota, fortalecer la barrera natural de la piel y disminuir el exceso de grasa.

**Ácido Salicílico:** Un ingrediente importante para pieles grasas o con tendencia a brotes. Purifica suavemente los poros, disminuye el exceso de grasa, imperfecciones y la aparición de futuros brotes.

**Alantoína:** Suavemente conforta, hidrata y ayuda a la barrera natural de la piel.

**Filipéndula Ulmaria:** Rica en ácidos antioxidantes fenólicos que ayudan a estimular las defensas naturales de la piel. Ayuda al balance de la microbiota, de la grasa de la piel y a tonificar.

## Después del primer uso

92% coinciden que es efectivo en la piel\*

## Después de 4 semanas

99% coincidieron que ayuda a disminuir los brotes, sin reseca la piel\*

\*Porcentaje de participantes que coincidieron en una prueba de consumo independiente realizada en 100 personas en EUA y México por CA Walker.

# SUAVIZA Y EXFOLIA

AYUDA A DISMINUIR LOS  
PUNTOS NEGROS Y POROS  
OBSTRUIDOS

## PASO 1 LIMPIA Y TONIFICA

### JAFRA ROYAL Clear Smart Exfoliante con Carbón para Imperfecciones

CLAVE **56590**

\$ PÚBLICO SUGERIDO **\$390**

Contenido neto 50 ml

#### ¿QUÉ ES?:

¡Facilita el camino a una piel clarificada, para adolescentes y adultos! JAFRA ROYAL Clear Smart Exfoliante con Carbón para Imperfecciones penetra en los poros para disminuir las imperfecciones, puntos negros y puntos blancos.

#### ¿QUÉ HACE?

Con una textura fina, este cremoso exfoliante suaviza y limpia sin reseca la piel, mientras ayuda a disminuir la aparición de nuevos brotes. Ayuda a disminuir puntos negros, la grasa y la apariencia de los poros y deja la piel sintiéndose limpia, suave y humectada. Ideal para adolescentes y adultos. Clínica y dermatológicamente probado en alergia e irritación.

#### INSTRUCCIONES DE USO:

Masajear sobre la piel húmeda con movimientos circulares. Enjuagar bien. Usar máximo dos veces por semana, ya sea por la mañana o por la noche. Aplicar después de la Espuma Facial Limpiadora Clarificante y continuar con el Tónico Facial Clarificante.

#### INGREDIENTES CLAVE:

**Royal Jelly Rjx** Tecnología exclusiva que multiplica el poder de la jalea real natural y ayuda a la piel a lucir más joven

**Fermento de miel de abeja negra:** Rico en aminoácidos, vitaminas y minerales, que ayuda a mantener el balance de la microbiota, fortalecer la barrera natural de la piel y disminuir el exceso de grasa

**Carbón:** Ayuda a absorber el exceso de grasa e impurezas

**Ácido Salicílico:** Purifica suavemente los poros, disminuye el exceso de grasa, imperfecciones y la aparición de futuros brotes.

**Niacinamida:** La Vitamina B3 disminuye el exceso de grasa, purifica los poros, disminuye las manchas ocasionadas por imperfecciones y ayuda a aumentar la hidratación.

#### Después del primer uso

97% coincidieron que limpia y purifica suavemente la piel\*

#### Después de 4 semanas

100% coincidieron que ayuda a disminuir las imperfecciones y puntos negros\*\*

\*Resultados de una Prueba de Consumo independiente realizada en 30 personas en México por CA Walker después del primer uso de Clear Smart Exfoliante con Carbón para Imperfecciones.

\*\*Resultados de una Prueba de Consumo independiente realizada en 30 personas en México por CA Walker después de 4 semanas de uso de Clear Smart Exfoliante con Carbón para Imperfecciones.



# BALANCEA Y CLARIFICA

## PASO 1 LIMPIA Y TONIFICA

REMUEVE EL BRILLO, LA GRASA, CÉLULAS MUERTAS E IMPUREZAS DEL ROSTRO DESDE EL PRIMER DÍA\*

### ¿QUÉ ES?:

Tónico exfoliante 3-en-1 que ayuda a disminuir la apariencia de manchas ocasionadas por imperfecciones, ideal para pieles grasas y propensa a brotes.



### ¿QUÉ HACE?:

Tónico refrescante que ayuda a remover maquillaje, células muertas y purificar los poros. Su fórmula con ácido salicílico exfoliante ayuda a remover el exceso de grasa que puede causar imperfecciones y deja la piel con menos brillo durante el día. Con fermento de miel de abeja negra que ayuda al balance de la microbiota y a tener una piel reconfortada. Revela una piel más clarificada y notablemente mejorada.

### INGREDIENTES CLAVE:

**Royal Jelly RJ<sup>®</sup>:** Tecnología exclusiva que multiplica el poder de la jalea real natural y ayuda a la piel a lucir más joven.

**Fermento de Miel de Abeja Negra:** Rico en aminoácidos, vitaminas y minerales, que ayuda a mantener el balance de la microbiota, fortalecer la barrera natural de la piel y disminuir el exceso de grasa.

**Ácido Salicílico:** Un ingrediente importante para pieles grasas o con tendencia a brotes. Purifica suavemente los poros, disminuye el exceso de grasa, imperfecciones y la aparición de futuros brotes.

**Extracto de Hamamelis:** Astringente natural que ayuda a balancear la piel grasa y disminuye la apariencia de poros.

**Niacinamida:** La Vitamina B3 disminuye el exceso de grasa, purifica los poros, disminuye las manchas ocasionadas por imperfecciones y ayuda a aumentar la hidratación.

### Después del primer uso

84% coincidieron que ayuda a disminuir la grasa del rostro durante el día\*\*

### Después de 4 semanas

97% coincidieron que la piel se siente suave, balanceada y con menos poros visibles\*\*

\$ 380



### JAFRA ROYAL Clear Smart Tónico Facial Clarificante

CLAVE **43028**

\$ PÚBLICO SUGERIDO **\$ 380**

Contenido neto 200 ml

\*77% de los participantes coincidieron en una prueba de consumo independiente realizada en EUA y México.\*\*Porcentaje de participantes que coincidieron en una prueba de consumo independiente realizada en 100 personas en EUA y México por CA Walker.

# ¡DISMINUYE EL TAMAÑO DE LOS BROTES EN 4 HORAS!\*

GEL ESPECIALIZADO PARA BROTES Y MANCHAS OCASIONADAS POR IMPERFECCIONES

PASO 2 FOCALIZA

\$ 269



## JAFRA ROYAL Clear Smart Gel Facial Especializado para Manchas

CLAVE **43026**

\$ PÚBLICO SUGERIDO **\$ 269**

Contenido neto 15 ml

## ¿QUÉ ES?:

Gel transparente de acción rápida para brotes y manchas ocasionadas por imperfecciones.

## ¿QUÉ HACE?:

Da un confort rápido a los brotes de forma individual. Gracias a su fórmula con ácido salicílico trabaja de manera profunda en los poros ayudando a disminuir el enrojecimiento y tamaño de los brotes en cuatro horas\*. Su fórmula con filipéndula ulmaria y bisabolol ayuda a suavizar, disminuir la grasa del rostro, la aparición de futuros brotes y el enrojecimiento.

## INGREDIENTES CLAVE:

**Royal Jelly RJ<sup>®</sup>:** Tecnología exclusiva que multiplica el poder de la jalea real natural y ayuda a la piel a lucir más joven.

**Fermento de Miel de Abeja Negra:** Rico en aminoácidos, vitaminas y minerales, que ayuda a mantener el balance de la microbiota, fortalecer la barrera natural de la piel y disminuir el exceso de grasa.

**Ácido Salicílico:** Un ingrediente importante para pieles grasosas o con tendencia a brotes. Purifica suavemente los poros, disminuye el exceso de grasa, imperfecciones y la aparición de futuros brotes.

**Niacinamida:** La Vitamina B3 disminuye el exceso de grasa, purifica los poros, disminuye las manchas ocasionadas por imperfecciones y ayuda a aumentar la hidratación.

**Bisabolol:** Componente principal de la manzanilla, extracto biotecnológico que ayuda a reconfortar e hidratar la piel.

**Filipéndula Ulmaria:** Rica en ácidos antioxidantes fenólicos que ayudan a estimular las defensas naturales de la piel. Ayuda al balance de la microbiota, de la grasa de la piel y a tonificar.

### Después del primer uso

8 de cada 10 coincidieron que disminuye visiblemente el tamaño del brote en 4 horas\*\*

### Después de 4 semanas

100% coincidieron que disminuye el número de manchas ocasionadas por imperfecciones y ayuda a disminuir la aparición de nuevos brotes\*\*

\*82% de los participantes coincidieron en una prueba de consumo independiente realizada en 100 personas en EUA y México por CA Walker. \*\*Porcentaje de participantes que coincidieron en una prueba de consumo independiente realizada en 100 personas en EUA y México por CA Walker.

# HIDRATA + PURIFICA POROS

## PASO 3 HIDRATA

HIDRATA DURANTE EL DÍA\*, DISMINUYE LA APARICIÓN DE MANCHAS OCASIONADAS POR IMPERFECCIONES Y LA GRASA DEL ROSTRO



### ¿QUÉ ES?:

Hidratante libre de aceite que ayuda a disminuir imperfecciones, en un solo producto.

\$ 452

### ¿QUÉ HACE?:

Gel libre de aceite que brinda hidratación confortante y ayuda a clarificar y disminuir la aparición de futuros brotes. Fórmula matificante con ácido salicílico que ayuda a purificar los poros desde el primer uso y disminuir la grasa del rostro. Con fermento de lactobacillus y fermento de miel de abeja negra que activan las defensas naturales de la piel y ayudan a balancear la microbiota. La piel se siente hidratada, más suave y visiblemente clarificada en una semana.\*\*

### INGREDIENTES CLAVE:

**Royal Jelly RJ<sup>®</sup>:** Tecnología exclusiva que multiplica el poder de la jalea real natural y ayuda a la piel a lucir más joven.

**Fermento de Miel de Abeja Negra:** Rico en aminoácidos, vitaminas y minerales, que ayuda a mantener el balance de la microbiota, fortalecer la barrera natural de la piel y disminuir el exceso de grasa.

**Ácido Salicílico:** Un ingrediente importante para pieles grasosas o con tendencia a brotes. Purifica suavemente los poros, disminuye el exceso de grasa, imperfecciones y la aparición de futuros brotes.

**Fermento De Lactobacillus:** Ayuda a la piel a activar sus defensas naturales de las bacterias de los brotes. Los probióticos con calor ayudan a balancear la microbiota, al mismo tiempo ayudan fortalecer la barrera natural de la piel.

**Bisabolol:** Componente principal de la manzanilla, extracto biotecnológico que ayuda a recomfortar y hidratar la piel.

#### Después del primer uso

8 de cada 10 coincidieron que la piel lucía balanceada y se sentía hidratada, suave y confortada\*\*\*

#### Después de 4 semanas

97% coincidieron que disminuye el número de brotes, manchas ocasionadas por imperfecciones y ayuda a disminuir la aparición de nuevos brotes\*\*\*



#### JAFRA ROYAL Clear Smart Gel Facial Hidratante Especializado en Poros

CLAVE 43032

\$ PÚBLICO SUGERIDO \$ 452

Contenido neto 50 ml

\*76% de los participantes coincidieron en una prueba de consumo independiente realizada en 100 personas en EUA y México por CA Walker.  
\*\*60% de los participantes coincidieron en una prueba de consumo independiente realizada en 100 personas en EUA y México por CA Walker.  
\*\*\*Porcentaje/Ratio de participantes que coincidieron en una prueba de consumo independiente realizada en 100 personas en EUA y México por CA Walker.

# PROTECTOR SOLAR PARA PIEL PROPENSA A BROTES

PROTECCIÓN DE RAYOS UV CON ACABADO MATE  
PARA PIELES PROPENSAS A BROTES

PASO 4 PROTEGE

## ¿QUÉ ES?:

Protector solar acabado mate con \*Amplio Espectro y \*FPS 25 de uso diario, para pieles propensas a brotes.

## ¿QUÉ HACE?:

Protector solar con acabado mate, formulado para proteger la piel grasa y propensa a imperfecciones, protege de los rayos UV sin obstruir los poros y sin dejar sensación grasosa en la piel. Enriquecido con bisabolol y fermento de miel de abeja negra, suaviza y refresca la piel al momento de aplicarlo.

## INGREDIENTES CLAVE:

**Royal Jelly RJ<sup>®</sup>:** Tecnología exclusiva que multiplica el poder de la jalea real natural y ayuda a la piel a lucir más joven.

**Fermento de Miel de Abeja Negra:** Rico en aminoácidos, vitaminas y minerales, que ayuda a mantener el balance de la microbiota, fortalecer la barrera natural de la piel y disminuir el exceso de grasa

**Bisabolol:** Componente principal de la manzanilla, extracto biotecnológico que ayuda a reconfortar e hidratar la piel.

**Arginina:** Aminoácido enriquecido con antioxidantes que ayuda a disminuir los radicales libres y protege la piel de los rayos UV.

### Después del primer uso

90% coincidieron que se absorbe fácilmente\*\*

### Después de 4 semanas

9 de cada 10 percibieron una piel suave, balanceada y protegida, con tono y claridad mejorada\*\*

\$ 420



**JAFRA ROYAL Clear Smart**  
**Protector Solar Facial Control de**  
**Brillo \*Amplio Espectro \*FPS 25**  
**Protección Media**

CLAVE **43030**

\$ PÚBLICO SUGERIDO **\$ 420**

Contenido neto 50 ml

\*\*Porcentaje/Ratio de participantes que coincidieron en una prueba de consumo independiente realizada en 100 personas en EUA y México por CA Walker.

\*FPS: Factor de Protección Solar. \*Amplio Espectro: Protección Solar.

Salud es Belleza • 65

# CUIDADO AVANZADO PARA MANOS



## JAFRA ROYAL BODY CREMA HUMECTANTE PARA MANOS Y UÑAS

Enriquecida con el exclusivo Royal Jelly RJ<sup>x</sup> de JAFRA, esta lujosa crema ayuda a suavizar y embellecer las manos reseca, dejándolas suaves y reconfortadas. Se penetra en la piel desde el momento en que se aplica y se masajean las manos. La avanzada fórmula brinda humectación específica a las manos y uñas, al mismo tiempo que forma una capa protectora para la piel muy reseca debido a factores ambientales y lavados frecuentes. Utilizada a diario, ayuda a disminuir una futura resequedad.

Formulada con el exclusivo Royal Jelly RJ<sup>x</sup> de JAFRA, vitamina E, aceite de semilla de albaricoque y manteca de karité, además de otros aceites y mantecas naturales.

### BENEFICIOS

- Formulada con ciencia avanzada para el cuidado de la piel
- Humectación intensiva para manos y cutículas reseca
- Ideal para manos trabajadoras
- Ayuda a disminuir futura resequedad
- Clínica y dermatológicamente probada en alergia e irritación

### INGREDIENTES CLAVE:

**Royal Jelly RJ<sup>x</sup>:** Tecnología exclusiva que multiplica el poder de la jalea real natural y ayuda a la piel a lucir más joven.

**Aceite de Semilla de Albaricoque:** Aceite vegetal natural con propiedades acondicionadoras de la piel.

**Manteca de Karité:** Manteca vegetal natural con propiedades suavizantes para la piel.

**Vitamina E:** antioxidante con beneficios acondicionadores de la piel.

**Dimeticona:** Hidrata y ayuda a disminuir la pérdida de humedad.



### JAFRA ROYAL Body Crema Humectante para Manos y Uñas

CLAVE **53103**

\$ PÚBLICO SUGERIDO \$ 557

Contenido neto 75 ml

# SUAVIZA + TONIFICA

## JAFRA ROYAL BODY CREMA SUAVIZANTE Y TONIFICANTE PARA EL CUERPO

**JAFRA ROYAL Body Crema Suavizante y Tonificante para el Cuerpo**

CLAVE **56587**

\$ PÚBLICO SUGERIDO **\$977**

Contenido neto 200 ml



\$ 977

### ¿QUE HACE?

Descubre el cuidado corporal avanzado impulsado por los 65 años de experiencia en el cuidado de la piel de JAFRA. JAFRA ROYAL Body Crema Suavizante y Tonificante para el Cuerpo se enfoca en cuatro principales áreas de preocupación: piernas, brazos, abdomen y glúteos. Esta lujosa crema humectante se absorbe en la piel para ayudar a mejorar la tonicidad, reafirmar la apariencia de los contornos corporales y dejando la piel sintiéndose suave y luciendo radiante después de 4 semanas de uso\*\*. Esta fórmula combina el poder de la exclusiva tecnología Royal Jelly de JAFRA con manteca de karité humectante y cafeína rica en antioxidantes.

### POR QUE LA AMARÁS:

Visiblemente tonifica y reafirma la piel\*\*

Brinda una ráfaga de humectación intensa\*\*\*

Le da a la piel un brillo natural\*\*\*

Fórmula de rápida absorción\*\*\* con una textura rica y un lujoso aroma

Clínica y dermatológicamente probado en alergia e irritación

### INGREDIENTES CLAVE:

**Manteca de Karité** Manteca vegetal que favorece la humectación de la piel y ayuda a mantener la flexibilidad y la elasticidad de la piel

**Royal Jelly RJ<sup>x</sup>** Tecnología exclusiva que multiplica el poder de la jalea real natural y ayuda a la piel a lucir más joven

**Cafeína** Rica en antioxidantes

### Deja la piel visiblemente reafirmada después de 4 semanas de uso\*

\*8 de cada 10 coincidieron en una Prueba de Consumo Independiente realizada en 50 mujeres en Estados Unidos y México por CA Walker, después de 4 semanas de uso de la JAFRA ROYAL Body Crema Suavizante y Tonificante para el Cuerpo.

\*\*Resultados de una Prueba de Consumo Independiente realizada en 50 mujeres en Estados Unidos y México por CA Walker, después de 4 semanas de uso de la JAFRA ROYAL Body Crema Suavizante y Tonificante para el Cuerpo. \*\*\*Resultados de una Prueba de Consumo Independiente realizada en 50 mujeres en Estados Unidos y México por CA Walker, después del primer uso de la JAFRA ROYAL Body Crema Suavizante y Tonificante para el Cuerpo.

200 ml e 6.7 FL. OZ (US)



ROYAL JELLY

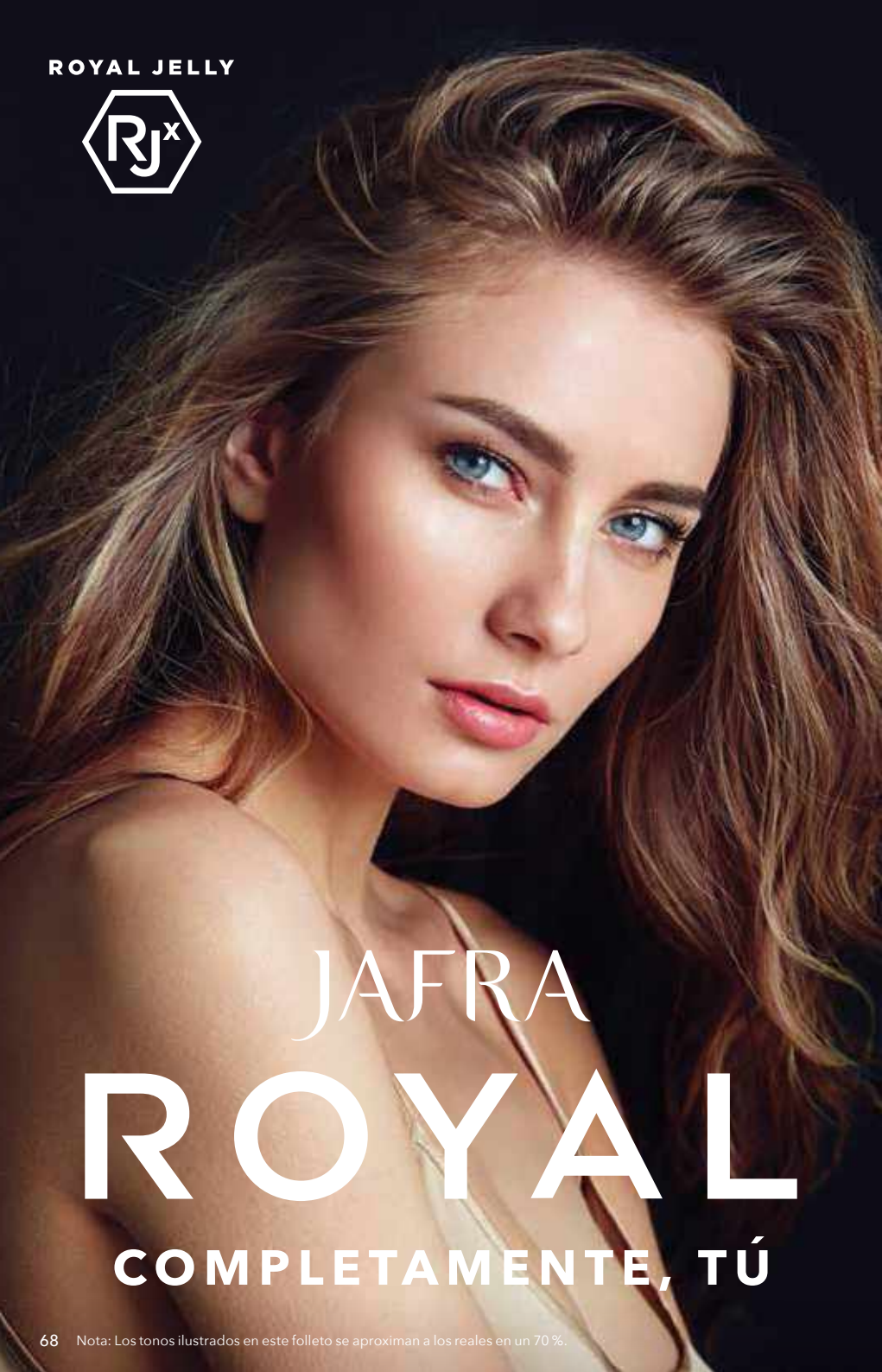

JAFRA

ROYAL

COMPLETAMENTE, TÚ

# LA LÍNEA MÁS SOFISTICADA, ELEGANTE Y LUJOSA DE JAFRA



Nota: Los tonos ilustrados en este folleto se aproximan a los reales en un 70 %.

\*FPS: Factor de Protección Solar. • \*Amplio Espectro: Protección Solar. • Salud es Belleza. •

# Luce una piel **HIDRATADA** PODER • POTENCIA • PRECISIÓN

\$ 541  
c/u



**34026**  
BARE L6



**34024**  
FAIR L2



**34027**  
NATURAL M2



**34025**  
NUDE L4

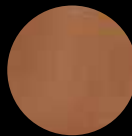

**34030**  
BRONZE D2



**34028**  
TAWNY M4



**34031**  
SPICE D4



**34029**  
HONEY M6

## Maquillaje Facial Radiante \*Amplio Espectro \*FPS 20

\$ PÚBLICO SUGERIDO \$ 541 c/u

Fórmula aterciopelada y color que ayuda a que la piel luzca revitalizada. Enriquecida con el exclusivo Royal Jelly RJ<sup>®</sup>. Ayuda a ocultar imperfecciones, finas líneas y arrugas. Cobertura moldeable de ligera a media.

Contenido neto 30 ml

# MATIFICA, SELLA Y LUCE

## HERMOSA



### Maquillaje Facial Radiante en Barra

\$ PÚBLICO SUGERIDO \$ 508 c/u

Acabado aterciopelado mate. Fórmula que contiene antioxidantes como Royal Jelly RJ<sup>x</sup> y Tocoferol que ayuda a proteger la piel de los radicales libres. Cobertura de media a alta y textura suave que ayuda a crear un efecto uniforme en la piel.

Contenido neto 11 g



# LUJO EN TUS LABIOS

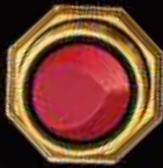
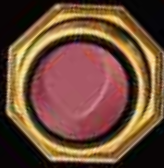
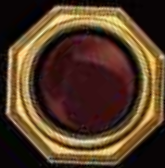
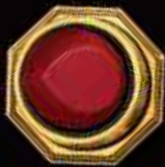
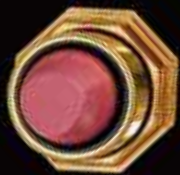

## ROYAL JELLY



**9000**  
LAVISH  
LILAC

**9001**  
PINK  
SATIN

**8999**  
ROSE  
NOUVEAU

**8996**  
PARISIAN  
PINK

**8998**  
REGAL  
RED

**8990**  
CORAL  
CHIC

**8987**  
BEIGE  
CHIFFON

**8995**  
LUXE  
APRICOT

**8993**  
HAUTE  
BERRY

**8992**  
GILDED  
BRONZE

**8985**  
HOT  
TODDY

**8991**  
SPICED  
PLUM

**8997**  
ROYAL  
RUBY

**8994**  
REGAL  
ROSE

### Lujoso Labial

\$ PÚBLICO SUGERIDO **\$ 306 c/u**

Experimenta un hermoso color radiante que mantiene tus labios suaves e hidratados. Enriquecido con Royal Jelly RJ<sup>x</sup>, exclusivo y lujoso ingrediente de Jalea Real para el cuidado de la piel. Excelente cobertura con un exquisito aroma.

Contenido neto 4 g

# RADIANTE COLOR METÁLICO

## Labial Acabado Mate Metálico

\$ PÚBLICO SUGERIDO \$ 306 c/u

Disfruta de un hermoso y radiante color metálico. Labial cuya fórmula está enriquecida con Royal Jelly RJ<sup>x</sup>.

Contenido neto 4 g

ROYAL JELLY



PODER • POTENCIA • PRECISIÓN

**37026**  
RUBY RUSH

\$ 306  
c/u

**37027**  
ROCK STAR

**37028**  
DISCO QUEEN



# MATE

## ENRIQUECIDO CON ROYAL JELLY RJ<sup>X</sup>

### Lujoso Labial Mate

\$ PÚBLICO SUGERIDO \$ 306 c/u

Experimenta un color radiante con acabado aterciopelado mate. Fórmula con Royal Jelly RJ<sup>X</sup> que dejará tus labios hermosos e hidratados.

Contenido neto 4 g

\$ 306  
c/u



## Lujoso Brillo para Labios

\$ PÚBLICO SUGERIDO \$ 248 c/u

Fórmula que contiene Royal Jelly RJ<sup>x</sup>, Vitamina C y nuestro Natural Moisture Complex que brindan una sensación de suavidad a tus labios e hidratación intensa ayudando a disimular la apariencia de finas líneas.

Contenido neto 8 ml

# SENSACIÓN DE

**34001**  
REGAL  
MAUVE

**34022**  
REGAL BLUSH

**34017**  
REGAL  
BISQUE

ROYAL JELLY



PODER  
POTENCIA  
PRECISIÓN

\$ 248  
c/u



# SUAVIDAD Y HUMECTACIÓN

**34019**

REGAL  
RUBY



**34018**  
REGAL GOLD



**34023**

REGAL  
BERRY



**34020**

REGAL  
PEACH



**\$ 248**  
c/u

**34021**  
REGAL PINK





ERES

*belleza*



AMA TU

*belleza*

JAFRA *beauty*

**CREEMOS...**

...En la libertad para expresarte con la inspiración de hermosos colores.

...Que la belleza se manifiesta en todas las edades,  
tonos de piel y formas.



# SELLA Y *matificadora*

## **TIP DE**

**APLICACIÓN:** Agítese bien. Aplica una ligera cantidad sobre la piel limpia para un acabado mate aterciopelado. Puede utilizarse solo o antes del maquillaje, sobre todo el rostro.

## **MODO DE USO:**

Agita la botella y rocía una ligera capa del spray sobre el rostro a una distancia de 25-30 cm después de aplicar el maquillaje. Deja secar.



\$ 311



\$ 341

### **Primer para Maquillaje Matificante**

CLAVE **53031**

\$ PÚBLICO SUGERIDO **\$ 311**

Ayuda a disimular poros y disminuir el brillo facial. Crea una base aterciopelada con acabado mate que brinda una sensación ligera e hidratante. Ideal para todo tipo y tonos de piel.

Contenido neto 30 ml

### **Fijador de Maquillaje para el Rostro**

CLAVE **58543**

\$ PÚBLICO SUGERIDO **\$ 341**

Ligero fijador en spray que sella el maquillaje. Piel fresca e hidratada gracias a su fórmula con Agua de Coco y Agua Glaciar.

Contenido neto 70 ml

AMA TU  
*belleza*



\$ 172

### Corrector Facial Luminoso

CLAVE **8507**

\$ PÚBLICO SUGERIDO **\$ 172**

Cremoso iluminador que enfatiza el maquillaje en ojos y contorno del rostro. Brinda cobertura ligera.

Contenido neto 15 ml



### PASO 1 CUBRE

Aplica con una brocha plana para ayudar a difuminar y mejorar la apariencia de imperfecciones e iluminar las áreas opacas.

### PASO 2 ILUMINA

Usa la yema del dedo para aplicar en el hueso de la ceja, pómulos y arco de cupido.

### PASO 3 DIFUMINA

Aplica con ligeros golpecitos con la yema del dedo o con una esponja hasta que se difumine completamente.

**52832**

GREEN

Difumina  
el aspecto de  
enrojecimientos

**52835**

RED

Ayuda a disminuir  
el aspecto de ojeras  
y manchas oscuras

**52833**

LILAC

Atenúa el  
aspecto de tonos  
amarillentos

**52834**

YELLOW

Brinda luminosidad  
difuminando  
y disminuyendo  
la apariencia  
de manchas



ANTES

DESPUÉS

\$ 176  
c/u



# Básicos PARA

**Corrector Facial de Imperfecciones**

\$ PÚBLICO SUGERIDO \$ 176 c/u

Fórmula altamente pigmentada que brinda una generosa capa de color. Textura cremosa, cobertura moldeable y fácil de difuminar para ayudar a disminuir la apariencia de imperfecciones.

Contenido neto 4 g



ANTES

DESPUÉS



53006  
LIGHT



53005  
MEDIUM



53007  
DARK

# LUCIR *radiante*

**Corrector Facial en Crema**

\$ PÚBLICO SUGERIDO \$ 174 c/u

Fórmula cremosa de suave aplicación que se difumina uniformemente. Contiene Aceite de Ricino que ayuda a humectar la piel. Altamente pigmentado para una cobertura moldeable. Ayuda a disminuir la apariencia de ojeras, manchas e imperfecciones.

Contenido neto 4 g



\$ 174  
c/u



JAFRA *beauty*

## Maquillaje Facial Mate

\$ PÚBLICO SUGERIDO \$ 274 c/u

Ayuda a disminuir la grasa superficial y brillo, minimizando la apariencia de los poros en el rostro. Cobertura matificante moldeable. Contiene Vitamina E, antioxidante. Para todo tipo de cutis.

Contenido neto 30 ml

# COBERTURA *matificante*

## PIEL CLARA

**52900**

WARM IVORY LG8

**52903**

BUFF LP10

**52912**

ALABASTER LP0

**52902**

NATURAL LG12

## PIEL MEDIA

**52896**

BISQUE MP10

**52913**

NUDE MG0

**52901**

SHELL MG8

**52914**

MUSLIN MP14

**52904**

IVORY MN12

## PIEL OSCURA

**52911**

GOLDEN HONEY MDG2

**52897**

HONEY MDP0

**52899**

CARAMEL D16



\$ 318  
c/u



IVORY LN18



SOFT IVORY LP16



BISQUE MDN4



NATURAL LG14



GOLDEN TAN MG20



NATURAL TAN MG16



BUFF MDP6



SHELL MP18



HONEY DG18



COCOA DN20

NO MANCHA\*\*\*.  
RESISTENTE AL SUDOR\*\*\*\*.  
DURA POR HORAS\*.



\$ 318  
c/u

**Always Maquillaje Facial Líquido**  
**\*\*Amplio Espectro FPS 15**  
\$ PÚBLICO SUGERIDO **\$ 318 c/u**

Fórmula de textura suave con cobertura de media a alta y protección \*\*FPS 15 que brinda a tu piel un acabado mate natural. Ayuda a disimular imperfecciones y finas líneas de expresión. No obstruye poros. Libre de parabenos.  
Contenido neto 30 ml

## PIEL CLARA



## PIEL MEDIA



## PIEL OSCURA

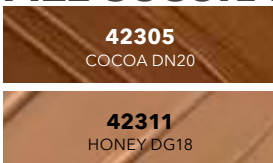

### CLASIFICACIÓN DE TONOS

TONO/INTENSIDAD	SUBTONO
L-Claro	G-Amarillo/Dorado
M-Medio	P-Rosado/Rojizo
MD-Medio Oscuro	N-Neutral
D-Oscuro	

\*\*\*86% de los participantes coincidieron en una prueba de consumo independiente realizada en 100 personas en EUA y México por CA Walker. \*\*\*\*85% de los participantes coincidieron en una prueba de consumo independiente realizada a 100 personas en EUA y México por CA Walker. \*99% de los participantes coincidieron en una prueba de consumo independiente realizada en 100 personas en EUA y México por CA Walker. \*\*Amplio Espectro= Protección Solar, FPS= Factor de Protección Solar.

# ismart blemish



## RUTINA DE 3 PASOS PARA PIEL PROPENSA A BROTES

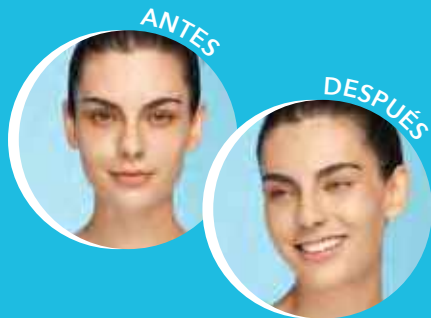

### INGREDIENTES CLAVE

**ÁCIDO SALICÍLICO:** Purifica suavemente los poros, disminuye el exceso de grasa, imperfecciones y la aparición de futuros brotes.

**NIACINAMIDA:** Vitamina B3 que disminuye el exceso de grasa, purifica los poros, disminuye las manchas ocasionadas por imperfecciones y ayuda a hidratar la piel.

\$ 278



### Primer para Piel con Brotes

CLAVE **65095**

\$ PÚBLICO SUGERIDO **\$ 278**

Ayuda a matificar y disminuir la apariencia de los poros mientras brinda una sensación fresca a la piel y deja un acabado sedoso que prepara el rostro para la aplicación del maquillaje.

Contenido neto 30 ml



## 2 CUBRE



## 3 MATIFICA

\$ 309  
c/u



GOLDEN TAN MG20



**65092**  
SHELL MP18



**65069**  
NATURAL LG14



**65070**  
BISQUE MDN4



**65091**  
HONEY DG18



**65121**  
GOLDEN TAN MG20

### Maquillaje Facial Líquido para Piel con Brotes

\$ PÚBLICO SUGERIDO **\$ 309 c/u**

Fórmula diseñada especialmente para pieles propensas a brotes, ayuda a difuminar el aspecto de enrojecimientos y cubre las imperfecciones dejando un acabado natural sin sensación seca\*.

Contenido neto 30 ml

\$ 360  
c/u



**65122**  
LIGHT



**65093**  
MEDIUM



**65094**  
MEDIUM DEEP

### Polvo Facial Compacto para Piel con Brotes

\$ PÚBLICO SUGERIDO **\$ 360 c/u**

Formulado con la máxima concentración\*\* de Ácido Salicílico, este polvo matificante con cobertura moldeable ayuda a controlar el brillo facial sin resecar la piel\*\*\*. Contiene pigmentos minerales que ayudan a neutralizar y cubrir las imperfecciones y enrojecimientos.

Contenido neto 8 g

\*7 de cada 10 coincidieron en una prueba de consumo independiente realizada en 89 personas en USA y México por Metrixlab. \*\*La más alta concentración permitida para cosméticos en México. \*\*\*8 de cada 10 (88%) coincidieron en una prueba de consumo independiente realizada en 85 personas en México por Metrixlab. Salud es Belleza. •

# Textura

## SUAVE Y SEDOSA

\$ 360  
c/u

NATURAL



**31536**  
NATURAL



**31546**  
GOLDEN



**31541**  
CREAM



**31551**  
BEIGE



**Maquillaje Facial  
en Polvo 2 en 1**

\$ PÚBLICO SUGERIDO \$ 360 c/u

Polvo de textura suave y sedosa con cobertura de ligera a media que brinda un acabado mate. Sus ingredientes dejan la piel suave e hidratada, mientras que sus pigmentos reflejan la luz y brindan un tono de piel uniforme.

Contenido neto 12 g

JAFRA *beauty*

# Mate IMPACTANTE

\$244  
c/u

58307  
CREAM LG20

58309  
CAMEL DG16

58306  
BUFF MP22

58310  
TAN DP14

58308  
WHEAT MG16

INCLUYE BORLA. NO INCLUYE ESPEJO.

## Polvo Facial Compacto Mate

\$ PÚBLICO SUGERIDO **\$ 244 c/u**

Polvo facial compacto de alta cobertura que ayuda a disminuir la apariencia de imperfecciones y el brillo facial. Textura suave y sedosa que se difumina fácilmente con acabado mate. Cobertura moldeable con sensación ligera.

Contenido neto 9 g

### CLASIFICACIÓN DE TONOS

#### TONO/INTENSIDAD

- L-Claro
- M-Medio
- MD-Medio Oscuro
- D-Oscuro

#### SUBTONO

- G-Amarillo/Dorado
- P-Rosado/Rojizo
- N-Neutral

# ¡ADIÓS AL BRILLO!



## Polvo Facial Translúcido

\$ PÚBLICO SUGERIDO **\$ 580 c/u**

Polvo ligero con textura suave y sedosa que brinda un acabado mate a tu piel. Cobertura uniforme que disimula la apariencia de líneas de expresión, poros e imperfecciones, al mismo tiempo que ayuda a disminuir el brillo facial.

Contenido neto 21 g

INCLUYE BORLA



42345  
GOLDEN

42346  
NATURAL

42347  
VANILLA

VANILLA

**\$ 580**  
c/u



# UN PRODUCTO, ¡UN MUNDO DE POSIBILIDADES!

## Tinta de Color Facial Multi-uso

\$ PÚBLICO SUGERIDO **\$ 325 c/u**

Brinda color a tus labios, párpados y mejillas. Fórmula altamente pigmentada enriquecida con Vitamina E y Arcilla de Caolín para el cuidado de la piel. Cobertura moldeable que se difumina fácilmente para un look suave o intenso.

Contenido neto 12 ml

**\$ 325  
c/u**



**56527**

CRIMSON

**56526**

ROSEWOOD

**56516**

TIGERLILY

**56525**

PEACH NECTAR

### CÓMO APLICAR:

Coloca una pequeña cantidad en la piel directamente con el aplicador de esponja.

Difumina suavemente con el aplicador, el dedo, una brocha o esponja, hasta lograr el efecto deseado.

# ¿CUÁL ES TU COLOR DE HOY?

¡Estuche fácil de llevar para un divertido retoque de color... cuando quieras... donde quieras!



**58352**  
TENDER  
ROSE



**58354**  
CORAL  
GLAM



**58351**  
PRETTY  
PEACH



**58353**  
SUNNY  
CHIC

## Mini Rubor

\$ PÚBLICO SUGERIDO \$ 205 c/u

Fórmula en polvo altamente pigmentada. Cobertura moldeable y fácil de difuminar que brinda un color suave o intenso a tus mejillas.

Contenido neto 2,5 g

JAFRA *beauty*

# JAFRA beauty

## Rubor en Polvo

\$ PÚBLICO SUGERIDO \$ 392 c/u

Fórmula suave con acabado aterciopelado y cobertura moldeable que se difumina fácilmente brindando color y brillo con apariencia hermosa y natural. Gama de efectos mates y brillantes.

Contenido neto 3,8 g



TRANSCEND



# ACABADO aterciopelado

\$ 392  
c/u



**42436**  
CAPTIVATE



**53044**  
TORRID

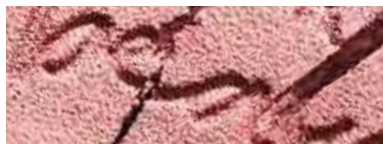

**42440**  
TERRACOTTA



**42433**  
OUTSHINE

# MATE

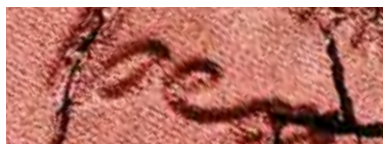

**53045**  
STUNNING



**42437**  
ENCHANT

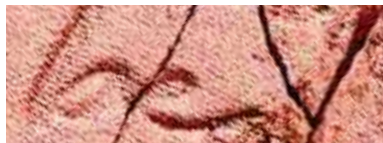

**42435**  
DURAZNO



**53043**  
ENLIGHTENED

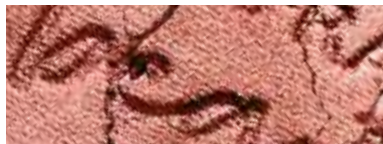

**53046**  
TRANSCEND



**42439**  
SAVAGE



**42438**  
ROSE ORO



**42434**  
BRONZE

# BRILLANTE



# DEFINE Y DA FORMA



**\$ 130**  
c/u



**52825**  
NEUTRAL  
BROWN



**52828**  
WARM  
BROWN



**52826**  
AUBURN



**52827**  
CHARCOAL

## Delineador para Cejas

\$ PÚBLICO SUGERIDO **\$ 130 c/u**

Se desliza con suavidad para lograr un trazo uniforme. Brinda color intenso para una apariencia natural.

Contenido neto 1 g



**\$ 174**  
c/u



**38537**  
DARK  
BLONDE



**38534**  
WARM  
BRUNETTE



**38536**  
COOL  
BRUNETTE



**38535**  
COOL  
SOFT  
BLACK

## Micro Delineador para Cejas

\$ PÚBLICO SUGERIDO **\$ 174 c/u**

Su punta fina, mecanismo retráctil y cepillo te ayudarán a lograr una apariencia de más volumen en tus cejas. Fórmula que se desliza fácilmente.

Contenido neto 0,045 g

# CUBRE

# FIJA



\$ 292  
c/u



DARK BLONDE



**38533**  
DARK  
BLONDE



**38020**  
WARM  
BRUNETTE



**38532**  
COOL  
BRUNETTE



**38531**  
COOL  
SOFT  
BLACK



**38019**  
UNIVERSAL  
CLEAR



**38017**  
DARK  
BLONDE



**38018**  
BRUNETTE



**38016**  
SOFT  
BLACK

\$ 288  
c/u



## Dúo para Cejas en Polvo

\$ PÚBLICO SUGERIDO **\$ 292 c/u**

Polvo compacto que te ayudará a lograr una apariencia de cejas más pobladas con un acabado natural. Fórmula altamente pigmentada y fácil de difuminar.

Contenido neto 2 g

## Gel para Cejas Voluminizador

\$ PÚBLICO SUGERIDO **\$ 288 c/u**

Fórmula que brinda color y volumen. Define, cubre y fija para lucir unas cejas con apariencia más uniforme. Acabado personalizado y natural.

Contenido neto 4 g

## Delineador Dúo Para Ojos

\$ PÚBLICO SUGERIDO \$ 125 c/u

¡2 en 1! Lápiz altamente pigmentado que se desliza suavemente.

Contenido neto 1 g

\$ 125  
c/u

# ¡2 EN 1!



**58426**  
BLACK/WHITE

**58427**  
METALLIC  
JEANS/SILVER

**58428**  
METALLIC GRAY/  
ROSE GOLD

**58429**  
INTENSE  
BROWN/GOLD



# SUAVE APLICACIÓN

## Delineador para Ojos

\$ PÚBLICO SUGERIDO \$ 130 c/u

Delineador de madera con Aceite de Jojoba que se aplica fácilmente brindando definición a tus ojos con color intenso. Contiene Vitamina E, antioxidante.

Contenido neto 1 g



**52822**  
BLACK



**52823**  
BROWN



**52824**  
GREY

\$ 130  
c/u



\$ 176

### **Delineador Retráctil para Ojos Jet Black**

CLAVE **56068**

\$ PÚBLICO SUGERIDO **\$ 176**

Su punta retráctil permite una aplicación suave y precisa. Contiene Vitamina E y Escualeno. Contenido neto 0,28 g



\$ 188

### **Delineador Líquido para Ojos Black**

CLAVE **56596**

\$ PÚBLICO SUGERIDO **\$ 188**

Delineador de gran cobertura. Fórmula altamente pigmentada. Pincel de punta fina y flexible. Contenido neto 4 g

# DELINEADO SEDUCTOR QUE DURA POR HORAS\*

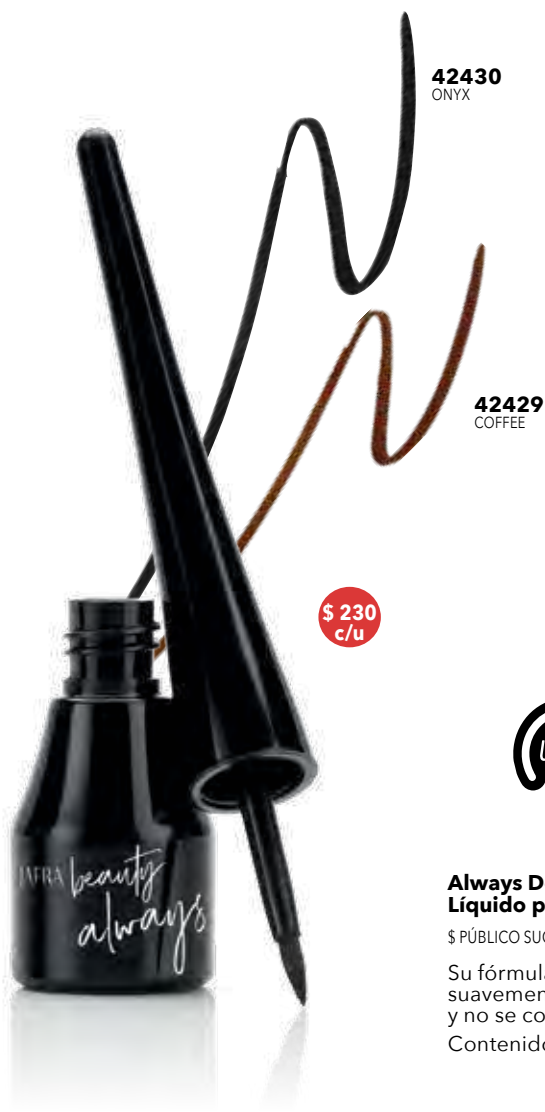

42430  
ONYX

42429  
COFFEE

\$ 230  
c/u



## Always Delineador Inkwell Líquido para Ojos

\$ PÚBLICO SUGERIDO \$ 230 c/u

Su fórmula líquida se desliza suavemente, seca rápido\*\* y no se corre\*\*\*.

Contenido neto 3 ml

\*98% de los participantes coincidieron en una prueba de consumo independiente realizada en 100 personas en EUA y México por CA Walker después de usar el Always Delineador Inkwell Líquido para Ojos JAFRA Beauty.\*\*93% de los participantes coincidieron en una prueba de consumo independiente realizada en 100 personas en EUA y México por CA Walker después de usar el Always Delineador Inkwell Líquido para Ojos JAFRA Beauty. \*\*\*82% de los participantes coincidieron en una prueba de consumo independiente realizada en 100 personas en EUA y México por CA Walker después de usar el Always Delineador Inkwell Líquido para Ojos JAFRA Beauty.

# AMPLIFICA LA INTENSIDAD DE TU

# mirada

## Delineador Inkwell Líquido para Ojos Mate Intenso

\$ PÚBLICO SUGERIDO \$ 248 c/u

Formulado con pigmentos intensos que se deslizan suavemente para crear un delineado preciso con líneas definidas y un moderno acabado mate, dramático y en tendencia. Aplicador con punta de precisión para un mejor control. Libre de parabenos.

Contenido neto 3 ml

52821  
COCOA



52811  
NOIR

\$ 248  
c/u

JAFRA *beauty*



# LÍNEAS PRECISAS

FÓRMULA RESISTENTE AL AGUA  
QUE DURA HASTA POR 9 HORAS\*

PUNTA ANGULAR



\$ 240

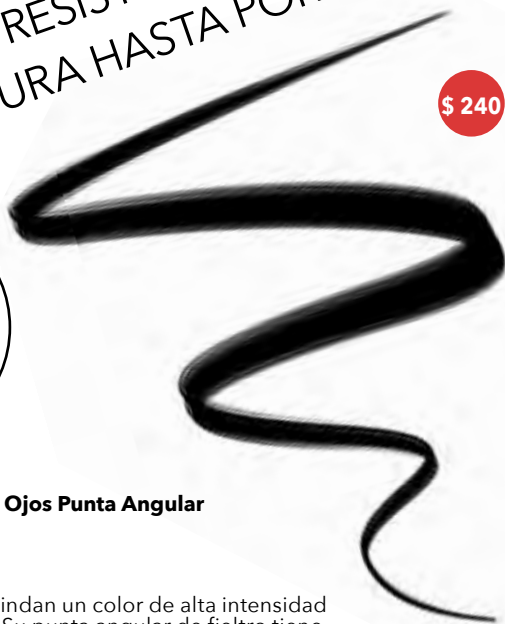

## Delineador Líquido para Ojos Punta Angular

CLAVE **56601**

\$ PÚBLICO SUGERIDO **\$ 240**

Pigmentos negros que brindan un color de alta intensidad para un look de impacto. Su punta angular de fieltro tiene un borde plano que se desliza suavemente para crear trazos gruesos y una punta fina para líneas precisas y definidas.

Contenido neto 1,2 ml



**FÓRMULA  
RESISTENTE  
AL AGUA QUE  
DURA HASTA  
POR 9 HORAS\***

**¡PESTIÑAS  
ÉPICAS!**

**ANTES**

**DESPUÉS**

\*Prueba de consumo independiente realizada en 56 personas.  
106 • Salud es Belleza.

## Máscara para Pestañas Alargadora EPIC Black

CLAVE **66117**

\$ PÚBLICO SUGERIDO **\$ 316**

- Pestañas visiblemente más largas\*
  - No hace grumos\*
  - No mancha\*\*, ni se corre\*
- Contenido neto 9 g

Cepillo cónico especialmente diseñado que separa y define cada pestaña



\$ 316



\*8 de cada 10 personas coincidieron en una prueba de consumo independiente realizada a 56 personas en USA y México por Metrixlab. \*\*7 de cada 10 personas coincidieron en una prueba de consumo independiente realizada a 56 personas en USA y México por Metrixlab.

# MIRADA *insuperable*



## Máscara para Pestañas Rizadora Curl Luxe Black

CLAVE **31801**

\$ PÚBLICO SUGERIDO **\$ 223**

Una máscara que oscurece y riza las pestañas para una mirada profunda\*. Su cepillo curvo levanta y riza las pestañas. Contiene Vitamina B y Vitamina E.

Contenido neto 9 g

## Máscara para Pestañas Alargado Extremo Black

CLAVE **31751**

\$ PÚBLICO SUGERIDO **\$ 223**

Máscara de color intenso que alarga visiblemente las pestañas\* separándolas una por una, al mismo tiempo que brinda volumen. Contiene Vitamina E, B y Aceite de Albaricoque.

Contenido neto 9 g

## Máscara para Pestañas de Gran Definición a Prueba de Agua Blackest Black

CLAVE **31786**

\$ PÚBLICO SUGERIDO **\$ 223**

Máscara que brinda mayor definición\* a las pestañas. Contiene Vitamina E y Manteca de Karité.

Contenido neto 9 g

**TIP:** Agitar bien y humedecer un algodón. Remover suavemente el maquillaje de labios, párpados y pestañas. Posteriormente enjuagar.

# PIEL FRESCA E hidratada



\$ 297

## Desmaquillante Facial para Ojos y Labios

CLAVE **53014**  
\$ PÚBLICO SUGERIDO **\$ 297**

Remueve suavemente hasta el maquillaje a prueba de agua, brindando una sensación de piel fresca e hidratada.

Contenido neto 100 ml

**TIP:** Aplicar el gel sobre el ojo cerrado y remover el exceso de producto con un algodón suavemente.



\$ 190

## Gel Desmaquillante para Ojos

CLAVE **33383**  
\$ PÚBLICO SUGERIDO **\$ 190**

Gel de textura suave y sedosa. Remueve maquillaje de ojos.

Contenido neto 30 ml



**66120**  
CINNAMON



**66139**  
LAGUNA AZUL



**66137**  
CARMIN



**66135**  
CHILLY



**66136**  
RAPSDIA



**66181**  
ROSENDA



**66138**  
FLAMINGO



# EXPRESA TU

*estilo*

\$ 155  
c/u

## Mini Sombra para Párpados

\$ PÚBLICO SUGERIDO \$ 155

Fórmula en polvo rica en pigmentos ideal para resaltar tu look y dar un toque de color vibrante a tus ojos.

Su formato compacto te permite llevarlas contigo y crear múltiples combinaciones

Contenido neto 1.2 g



JAFRA *beauty*



SEA GODDESS



SOL



AMBER



AMETHYST





**53041**  
AMBER



**53042**  
ANGEL



**53039**  
MULBERRY



**53040**  
DRAGONFLY

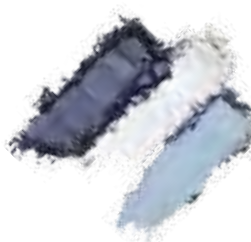

**42195**  
SEA GODDESS



**42188**  
NIGHT SKY



**42193**  
AMETHYST



**42194**  
SIENNA



**42192**  
VINES



**42189**  
SOL



**42197**  
DRAMA

SOL



### Trío de Sombras para Párpados

\$ PÚBLICO SUGERIDO **\$ 445 c/u**

Fórmula fácil de difuminar con acabado suave y aterciopelado con tonos altamente pigmentados. Ideales para cualquier tono de piel. Aplicación seca o húmeda.

Contenido neto 4,2 g



**65114**  
TRENDY PURPLE

**65115**  
HOT BRICK

**65116**  
SWEET ROSE

# ¿MATE O



\$ 348  
c/u

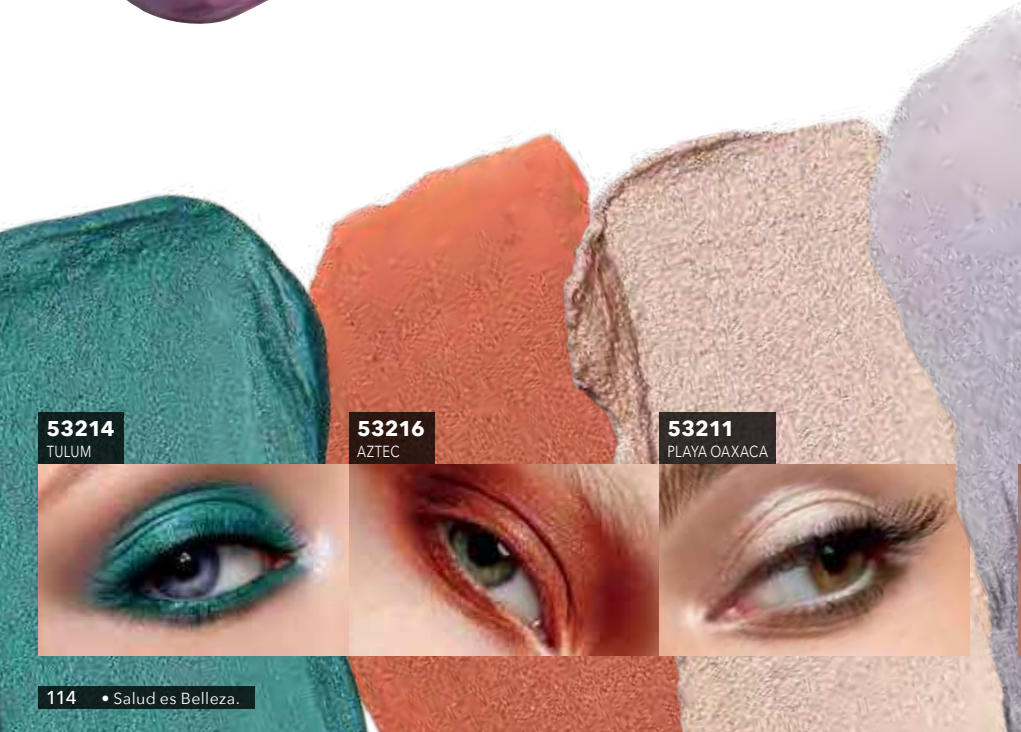

**53214**  
TULUM

**53216**  
AZTEC

**53211**  
PLAYA OAXACA

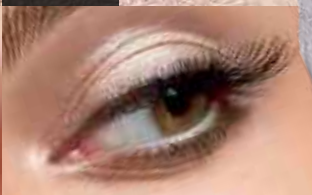

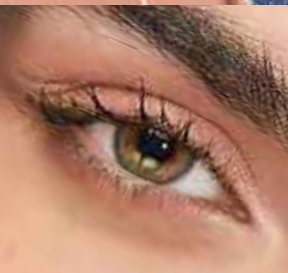

**65113**  
PINKY PROMISE



**65112**  
DARK NIGHT

### Sombra Líquida para Párpados

\$ PÚBLICO SUGERIDO **\$ 348 c/u**

Cremosas sombras que te brindan un color audaz. Fórmula ligera y moldeable que se difumina fácilmente. Contenido neto 5 g

# METÁLICO?



**\$ 348**  
c/u

**53212**  
IPANEMA DREAMER

**53217**  
ROSE ALL DAY

**53215**  
VILLA AZUL

**53213**  
DORADO

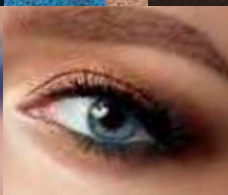
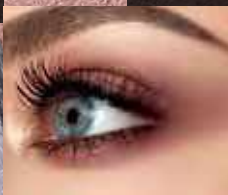



JAFRA *beauty*

# Enmarca TU SONRISA

## Delineador para Labios

\$ PÚBLICO SUGERIDO \$ 130 c/u

Cremosa fórmula que contiene Vitamina E hidratante, intensos pigmentos y una textura suave. Se desliza suavemente para definir tus labios con intenso color mate.

Contenido neto 1 g



# COLOR INTENSO

## QUE DURA

### POR HORAS\*

\$ 320  
c/u

**52058**  
ALWAYS  
VAMPY



**52065**  
ALWAYS  
AMBITIOUS



**52054**  
ALWAYS  
GLAM



**52051**  
ALWAYS  
MAGNETIC



**52052**  
ALWAYS  
FIERCE



**52056**  
ALWAYS  
CURIOUS



\*92% de los participantes coincidieron en una prueba de consumo independiente realizada en 100 personas en EUA y México por CA Walker

# ACABADO MATE QUE NO MANCHA\*

Always Labial Líquido  
Color Intenso

\$ PÚBLICO SUGERIDO

\$ 320 c/u

Colorea tus labios con color intenso que no mancha\*. Brinda a tus labios una apariencia tersa, suave y besable con acabado mate. Contenido neto 5 g

\$ 320  
c/u

**52053**  
ALWAYS  
MOTIVATED



**52050**  
ALWAYS  
CHARMED



**52057**  
ALWAYS  
BRILLIANT



**52055**  
ALWAYS  
PLAYFUL



**52059**  
ALWAYS  
CONFIDENT



**52060**  
ALWAYS  
TENDER



\*82% de los participantes coincidieron en una prueba de consumo independiente realizada en 100 personas en EUA y México por CA Walker



CREMOSIDAD Y  
*cobertura*



### Labial Líquido Mate

\$ PÚBLICO SUGERIDO \$ 320 c/u

Fórmula suave y de aspecto aterciopelado que se desliza con facilidad y ayuda a mantener tus labios hidratados. Esta fórmula mate no reseca tus labios. Textura cremosa con fórmula de gran cobertura.

Contenido neto 3,2 g



Color

INTENSO + BRILLO

ROJOS

ROSAS

DURAZNOS

MORADOS /  
VINOS /  
MALVAS42200  
AMOR42321  
PINK CORAL53012  
ROSE POP42198  
BERRY VAMP42322  
RED CARPET42318  
HAUTE PINK53009  
VELVET NUDE42327  
VINTAGE PLUM42330  
REBEL RED42317  
CLASSIC PINK42319  
INDIAN CORAL42320  
SOFT PLUM42328  
RED VIXEN53010  
FRENCH ROSE42332  
DARK ROSE\$ 223  
c/u

Una  
hermosa  
gama de tonos  
para cualquier  
tono de piel.

### Labial Cobertura Total de Color

\$ PÚBLICO SUGERIDO \$ 223 c/u

Fórmula altamente pigmentada que acondiciona tus labios con una sensación ligera. Contiene Aceite de Girasol, Aceite de Albaricoque y antioxidantes que crean una textura cremosa para una aplicación suave. Contenido neto 4 g



**ERES** *belleza*

ROJOS

ROSAS

DURAZNOS

MORADOS /  
VINOS /  
MALVAS

42161

LOVE AFFAIR

42339

SEDUCTION

42333

CRUSH

42336

BARE IT ALL

42337

FLIRT

42341

HOT DATE

42335

ATTRACTION

42334

DEVOTION

42340

SMITTEN

42338

LUST

Color ALTAMENTE  
PIGMENTADO  
+ **ACABADO MATE**

\$ 223  
c/u



¡Lleva el mate  
al siguiente nivel  
de comodidad!

### Labial Cobertura Total de Color Mate

\$ PÚBLICO SUGERIDO \$ 223 c/u

Fórmula humectante y altamente pigmentada que brinda un color audaz. Enriquecido con Vitamina E hidratante y Arcilla de Caolín.

Contenido neto 4 g



JAFRA *beauty*

# Color

## SEDOSO + SUAVIDAD

ROJOS

ROSAS

DURAZNOS

CAFÉS /  
TERRACOTAS

MORADOS /  
VINOS /  
MALVAS

42354

RED SATIN

42352

HYDRA PINK

42398

RUM PUNCH

42396

STORMY ORCHID

42355

RICH CABERNET

42399

RED SANGRIA

42353

MISTY ROSE

\$ 223  
c/u

42395

VELVET BERRY



STORMY ORCHID

Es la  
combinación  
ideal de color  
vibrante,  
intensidad y  
comodidad.

### Labial Humectante

\$ PÚBLICO SUGERIDO \$ 223 c/u

Fórmula humectante que se desliza fácilmente dejando los labios suaves y humectados. Contiene Escualano, un acondicionador de la piel que ayuda a humectar los labios.

Contenido neto 4 g



AMA TU

*belleza*

# GLOSSY Goals

ROJOS

ROSAS

DURAZNOS

CAFÉS /  
TERRACOTAS

MALVAS /  
NUDES

MAGNOLIA  
56906

MOCHI  
56908

PEACH SORBET  
56907

MAPLE  
56951

FIG  
56910

PRALINE  
56909



Disfruta  
su delicado  
aroma a **COCO**.



## Labial Brillante Glossy

\$ PÚBLICO SUGERIDO \$ 223 c/u

Consiente a tus labios con esta fórmula hidratante con suave color, textura cremosa y brillo satinado.

Contenido neto 4 g



**COLOR  
CREMOSO  
Y BRILLANTE**

59466  
BLAST

59464  
VIVID

\$ 136  
c/u

59465  
FLASH

59461  
LUMI

59467  
BLAZE

59462  
STROBE

59468  
BOUNCE

### Labial Cremoso

\$ PÚBLICO SUGERIDO \$ 136 c/u

Fórmula de acabado suave y brillante, que brinda una excelente cobertura de color y confort a tus labios con una agradable sensación cremosa.

Contenido neto 4 g



LUMI

JAFRA *beauty*

# BRILLA A TU MANERA





\$ 159  
c/u



### Brillo para Labios

\$ PÚBLICO SUGERIDO \$ 159 c/u

Fórmula humectante con Vitamina E que envuelve tus labios con color y brillo intenso.

Contenido neto 15 ml



**65164**  
VERY JUICY

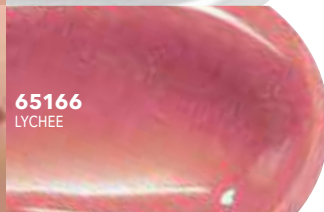

**65166**  
LYCHEE



**65165**  
PASSION FRUIT



**65170**  
DRAGON FRUIT



**65167**  
GUAVA



**65168**  
FRUIT PUNCH



**65169**  
FRESA

# CUIDADO QUE TUS LABIOS MERECEAN



◆ **EXTRACTO**

◆ **ACEITE**

ACAÍ ◆

JOJOBA ◆

PITAHAYA ◆

AGUACATE ◆

MORA AZUL ◆

HOJA DE ROMERO ◆

ROSA MOSQUETA ◆

SALVADO DE ARROZ ◆

SEMILLA DE GIRASOL ◆

MANTECA DE KARITÉ



## Aceite para Labios con Prebiótico

\$ PÚBLICO SUGERIDO **\$ 313 c/u**

Suaviza, humecta y ayuda a reforzar la microbioma natural de los labios. Brinda a tus labios una sensación de suavidad con un toque ligero de color y brillo.

Contenido neto 5 ml

## ¿QUÉ SON LOS PREBIÓTICOS?

SON EL ALIMENTO DE LOS PROBIÓTICOS (BACTERIAS SALUDABLES). LOS PREBIÓTICOS SE UTILIZAN EN PRODUCTOS DE BELLEZA Y CUIDADO DEL CUTIS PARA AYUDAR A CONSERVAR LA TEXTURA DE LA PIEL CON UNA APARIENCIA SUAVE Y RADIANTE.

**\$ 313**  
c/u

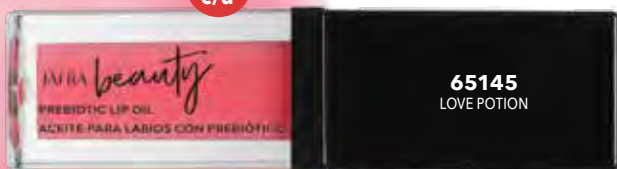

# TRANSFORMA TU MANI DESDE CASA



## Base Protectora UV para Esmalte de Gel Acabado Brillante

CLAVE **56524**

\$ PÚBLICO SUGERIDO **\$ 197**

Sella tu color gracias a la tecnología Pro-UV que se activa con la luz natural o una lámpara de luz UV.

Contenido neto 12 ml



## Primer para Uñas 2 en 1

CLAVE **65111**

\$ PÚBLICO SUGERIDO **\$ 209**

Fórmula 2 en 1 que puedes usar sola para mejorar la apariencia de tus uñas o como base para tu esmalte.

Ayuda a humectar y acondicionar tus uñas

Contenido neto 12 ml



**Esmalte de Gel para Uñas Acabado Brillante**

\$ PÚBLICO SUGERIDO **\$ 169 c/u**  
 Fórmula altamente pigmentada con acabado brillante. Se recomienda usar con la Base Protectora UV para Esmalte de Gel Acabado Brillante para un acabado de salón desde casa.

Contenido neto 12 ml

**\$ 169 c/u**

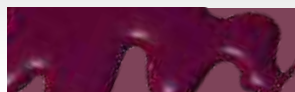

**56419** RAISIN RAGE



**56471** CANDY APPLE RED



**56057** TOKYO TEAL



**56415** LIMONCITO



**56476** BUBBLEGUM PINK



**56473** MALIBU PINK



**56420** WILD ORCHID



**56418** RAGING RASPBERRY



**56416** BABY BLUES



**56413** ELECTRIC BLUE



**56474** PITCH BLACK



**56417** EXTREME TEAL



**56414** RACEY RED



**56472** PINK DIAMOND



**56475** WHITE OUT



**56412** CELEBRITY RED

# SUAVE aplicación

\$ 162



**Remover de Esmalte para Uñas con Acondicionador**

CLAVE **31106**

\$ PÚBLICO SUGERIDO **\$ 162**

Fórmula con acondicionador que ayuda a humectar las uñas.

Contenido neto 120 ml

53016  
#STAY  
GOLDEN



\$ 181  
c/u

53019  
BRISK  
VIOLET



53017  
SASSY  
SILVER



\* Fórmula libre de Parabenos, ftalatos, tolueno, xileno, alcantor, formaldehído y resina.

**7**  
**FREE\***



**\$ 181**  
c/u



**Esmalte para Uñas  
Acabado Brillante**

§ PÚBLICO SUGERIDO **\$ 181 c/u**

Color brillante que no se cuartea. Aplicación suave y gran cobertura.

Contenido neto 12 ml



# JAFRA

## *cuida tu* CUTIS

---

*con* EXCELENTES PRODUCTOS  
*para cada tipo de piel y edad.*

---

**La edad de la piel** se aprecia en los cuidados que le damos diariamente limpiándola, hidratándola con productos de acuerdo al tipo de piel.

Algunos factores que influyen en la edad de la piel son:

- El paso del tiempo.
- Las diferentes agresiones del medio ambiente.
- La herencia genética.
- Estados de salud.
- Alimentación.
- Estilo de vida.

A través de su equipo de Investigación y Desarrollo, JAFRA se mantiene a la vanguardia.

Creando sistemas completos en el cuidado de la piel además de determinar productos específicos para cada década.

Cada sistema se compone de productos con beneficios específicos para atender las diferentes necesidades de la piel.

---

Los productos del **Cuidado del Cutis de JAFRA** son:

- JAFRA ROYAL Revitalize
- JAFRA ROYAL Boost
  - JAFRA ROYAL Men
- JAFRA ROYAL Luna Bright
- JAFRA ROYAL Clear Smart
  - Línea Royal Jelly
  - Happy & Fresh
  - Beauty Dynamics
    - Tea Blend
  - Gold Dynamics

# EL ARTE Y LA CIENCIA DE LA JALEA REAL

# ROYAL JELLY

UNA DE LAS LÍNEAS MÁS *exclusivas*  
DE JAFRA.

La JALEA REAL es desde hace años considerada como un **ELIXIR DE BELLEZA** excepcional, su concentración de complejos proteínicos minerales, vitaminas, azúcares y lípidos hacen de la **JALEA REAL** un ingrediente activo difícil de duplicar en un laboratorio especializado, considerado así como un elemento importante para mantener la apariencia de una piel joven y revitalizada.

Piel más hidratada, con una apariencia revitalizada, aterciopelada, luminosa, con menos arrugas\* y con apariencia juvenil por más tiempo.



\*Prueba clínica independiente realizada en 23 mujeres entre 35 y 65 años por DermScan. Después de 14 días de uso del Gel Facial Humectante de Acción Intensiva con Jalea Real y Complejo Cellspan. \*Prueba clínica independiente realizada en 21 mujeres entre 41 y 65 años por DermScan. Después de 28 días de uso del Bálsamo Facial de Tecnología Avanzada con Jalea Real, Activadores de Sirtuinas y Complejo Cellspan 2 veces al día.

**BÁLSAMO FACIAL DE  
TECNOLOGÍA AVANZADA  
CON JALEA REAL,  
ACTIVADORES DE  
SIRTUINAS Y COMPLEJO  
CELLSPAN**

Fórmula avanzada que ayuda a mantener la apariencia joven en la piel.\*

Ayuda a **revitalizar** la piel para mantener su apariencia joven por más tiempo. La piel luce y se siente suave y sedosa.

Ayuda a **atenuar** finas líneas de expresión.

**Humecta** la piel.

De suave consistencia y rápida absorción.

Ideal para todo tipo de piel.

**INGREDIENTES CLAVE:**

• **Activadores de Sirtuinas y Complejo Cellspan:**

Ayudan a mejorar el aspecto radiante y juvenil y a disminuir los signos de la edad.

• **Jalea Real:** que tiene minerales, vitaminas, proteínas, azúcares y lípidos. Ayuda a: humectar, revitalizar, remineralizar y disminuir la formación de los radicales libres.

**INSTRUCCIONES DE USO:**

Aplica por la mañana y por la noche sobre el rostro, cuello y escote evitando el contorno de ojos.

\$1,543



**Bálsamo Facial de Tecnología Avanzada con Jalea Real, Activadores de Sirtuinas y Complejo Cellspan**

CLAVE **56916**

\$ PÚBLICO SUGERIDO **\$ 1,543**



Contenido neto 30 ml

\*Prueba clínica independiente realizada en 21 mujeres de 41 y 65 años por DermScan, después de 28 días utilizándolo 2 veces al día.



\$1,125

### CREMA FACIAL HUMECTANTE CON JALEA REAL

Crema ligera que proporciona un efecto humectante.

- Ayuda a la piel a tener un aspecto revitalizado y fresco.
- Consistencia suave.
- Ideal para todo tipo de piel.

También ayuda a:

- Mejorar la textura de la piel.
- Lucir una piel suave y sedosa.
- Mejorar la humectación del cutis.
- Revitalizar y embellecer la piel.

### INGREDIENTES CLAVE:

- **Jalea Real:** que tiene minerales, vitaminas, proteínas, azúcares y lípidos. Ayuda a: humectar, revitalizar, remineralizar y disminuir la formación de los radicales libres.

### INSTRUCCIONES DE USO:

Aplicar por la mañana y por la noche como último humectante, evitando el contorno de ojos.

### Crema Facial Humectante con Jalea Real

CLAVE **81991**

\$ PÚBLICO SUGERIDO **\$ 1,125**



Contenido neto 30 ml





## CÁPSULAS CON JALEA REAL PARA EL CONTORNO DE LOS OJOS

Con un concentrado de activadores de sirtuinas que, en combinación con la Jalea Real, ayuda a humectar y retener la humectación en la delicada área de los ojos.

Con el uso diario notarás una mejoría en el área alrededor de los ojos.

### INGREDIENTES CLAVE:

- **Jalea Real:** que tiene minerales, vitaminas, proteínas, azúcares y lípidos. Ayuda a: humectar, revitalizar, remineralizar y disminuir la formación de los radicales libres.
- **Ácido Hialurónico:** ayuda a hidratar, humectar y aportar tersura a la piel.

### INSTRUCCIONES DE USO:

Gira la punta de la cápsula hasta retirarla, aplicar el contenido en la yema del dedo anular y esparcir el gel sobre el contorno de ojos.

# CONTORNO DE OJOS

## Cápsulas con Jalea Real para el Contorno de los Ojos

CLAVE **89607**

\$ PÚBLICO SUGERIDO **\$ 2,146**



**No se ingieren.**

Contenido neto 60 cápsulas.

\$2,146



ROYAL JELLY  
JAFRA EYE CONCENTRATE CAPSULES  
CÁPSULAS CON JALEA REAL  
PARA EL CONTORNO DE LOS OJOS



# el PODER de MEJORAR la APARIENCIA de tu piel

\$1,462

## GEL FACIAL HUMECTANTE DE ACCIÓN INTENSIVA CON JALEA REAL Y COMPLEJO CELLSPAN

Gel que provee un efecto reafirmante. Su consistencia en gel y sus liposomas impregnados de **JALEA REAL** aseguran su absorción rápida.

También ayuda a:

- **Tener mayor hidratación** y elasticidad visibles.
- **Disminuir** la apariencia de finas líneas de expresión y arrugas.\*
- **Afinar** los poros dilatados y mejorar la textura de la piel.
- **Potencializar** la absorción de productos complementarios de esta línea.
- Ideal para todo tipo de piel.

\*Prueba clínica independiente realizada en 23 mujeres entre 35 y 65 años por DermScan. Después de 14 días de uso del Gel Facial Humectante de Acción Intensiva con Jalea Real y Complejo Cellspan.



#### **INGREDIENTES CLAVE:**

• **Jalea Real:** que tiene minerales, vitaminas, proteínas, azúcares y lípidos. Ayuda a: humectar, revitalizar, remineralizar y disminuir la formación de los radicales libres.

• **Complejo CELLSPAN:** Exclusivo de JAFRA, está formulado a base de germen de girasol que ayuda a humectar e hidratar.

• **Extracto de soya:** ayuda a hidratar y proteger la piel de factores del medio ambiente.

#### **INSTRUCCIONES DE USO:**

Destapa una de las ampolletas y coloca el tapón dosificador.

Aplica media ampolleta por la mañana y por la noche sobre el cutis, cuello y escote perfectamente limpios.

#### **Gel Facial Humectante de Acción Intensiva con Jalea Real y Complejo Cellspan**

CLAVE **87406**

\$ PÚBLICO SUGERIDO **\$ 1,462**



**No se ingieren.**

Contenido neto 7 ampolletas de 7 ml c/u

# DISMINUYE LA RESEQUEDAD DE CUERPO Y MANOS



## Crema Hidratante para el Cuerpo con Jalea Real y Complejo Cellspan

CLAVE **57037**

\$ PÚBLICO SUGERIDO **\$ 1,554**

Contenido neto 200 ml

## CREMA HIDRATANTE PARA EL CUERPO CON JALEA REAL Y COMPLEJO CELLSPAN

Contiene una novedosa tecnología de micro encapsulación que libera gradualmente ingredientes especiales en la piel proporcionando humectación y suavidad.

### INGREDIENTES CLAVE:

- **Jalea Real:** que tiene minerales, vitaminas, proteínas, azúcares y lípidos. Ayuda a: humectar, revitalizar, remineralizar y disminuir la formación de los radicales libres.

- **Complejo CELLSPAN:**

Exclusivo de JAFRA, está formulado a base de germen de girasol.

### INSTRUCCIONES DE USO:

Aplicar por la mañana y por la noche sobre la piel limpia mediante suaves movimientos circulares.



## Crema Hidratante para Manos con Jalea Real y \*FPS 15

CLAVE **89981**

\$ PÚBLICO SUGERIDO **\$ 559**

Contenido neto 75 ml

## CREMA HIDRATANTE PARA MANOS CON JALEA REAL Y \*FPS 15

Delicada crema para manos que contiene \*Factor de Protección Solar 15.

### INGREDIENTES CLAVE:

- **Jalea Real:** que tiene minerales, vitaminas, proteínas, azúcares y lípidos. Ayuda a: humectar, revitalizar, remineralizar y disminuir la formación de los radicales libres.
- **Complejo CELLSPAN:** Exclusivo de JAFRA, está formulado a base de germen de girasol.

### INSTRUCCIONES DE USO:

Aplica por la mañana o varias veces al día de acuerdo a las necesidades de la piel.

## SUAVIZA LAS ÁREAS RESECAS (codos, rodillas, talones, pies)



### BÁLSAMO EXTRA CONFORTANTE

Ayuda a confortar las zonas ásperas y secas brindando hidratación y sensación de humectación a tu piel. Es ideal para pieles agrietadas, secas o ásperas de manos, cutículas, rodillas, codos, talones o cualquier zona del cuerpo con resequead.

#### INGREDIENTES CLAVE:

- **Jalea Real:** que tiene minerales, vitaminas, proteínas, azúcares y lípidos. Ayuda a: humectar, revitalizar, remineralizar y disminuir la formación de los radicales libres.

- **Miel de Manuka:** Un humectante natural producido por abejas en Nueva Zelanda.

- **Aceites de semillas:** Shea, Cacao y Kokum naturalmente ricos en antioxidantes y vitamina E. Ayudan a hidratar la piel brindándole suavidad y humectación.

#### • Aceites Botánicos como:

- Aceite de Sésamo
- Aceite de Almendras
- Aceite de Ricino

Estos aceites ricos en minerales y antioxidantes

ayudan a suavizar la piel, mantener la humedad, hidratar y revitalizar la piel.

#### INSTRUCCIONES DE USO:

Aplica uniformemente en el área deseada hasta que se absorba en la piel. Utiliza en la mañana y en la noche.

### Bálsamo Extra Confortante Royal Jelly

CLAVE **4361**

\$ PÚBLICO SUGERIDO **\$ 661**

Contenido neto 25 g

## AYUDA A DISMINUIR LA APARIENCIA DE CICATRICES



### BÁLSAMO PARA CICATRICES

Protector de la piel que ayuda a disminuir la apariencia de cicatrices en la cara y el cuerpo, ayuda a revitalizar y mejorar la apariencia y textura de las cicatrices.

#### INGREDIENTES CLAVE:

- **Sangre de Drago:** El complejo exclusivo de extracto de Sangre de Drago de JAFRA, una resina proveniente de un raro árbol sudamericano, ayuda a mejorar la apariencia de cicatrices en la cara y el cuerpo resultantes de lesiones, cirugía, quemaduras, marcas de acné e incluso cortadas por afeitado.

- **Jalea Real:** que tiene minerales, vitaminas, proteínas, azúcares y lípidos. Ayuda a: humectar, revitalizar, remineralizar y disminuir la formación de los radicales libres.

- **Miel de Manuka:** Un humectante natural producido por abejas en Nueva Zelanda.

- **Dimeticona:** Ayuda a acondicionar la piel.

#### INSTRUCCIONES DE USO:

Aplica uniformemente en el área afectada hasta que se absorba en la piel. Utiliza en la mañana y en la noche.

### Bálsamo para Cicatrices Royal Jelly

CLAVE **11519**

\$ PÚBLICO SUGERIDO **\$ 661**

Contenido neto 30 ml

# HAPPY & FRESH

Limpiador/desmaquillante y humectante de uso diario que deja la piel suave, tersa e hidratada en tan solo **2 pasos**

## CREMA FACIAL LIMPIADORA Y DESMAQUILLANTE

Crema facial limpiadora y desmaquillante de uso diario, con ingredientes naturales como la jojoba y el extracto de tuna. Remueve el maquillaje fácilmente mientras humecta la piel. Deja la piel limpia y con sensación de frescura.

## INGREDIENTES CLAVE:

- **Extracto natural de jojoba:** que ayuda a suavizar y a aumentar la flexibilidad de la piel.

- **Extracto de tuna:** ayuda a hidratar y suavizar la piel.

- **Vitamina E** como antioxidante.

## Happy & Fresh Crema Facial Limpiadora y Desmaquillante

CLAVE **35177**

\$ PÚBLICO SUGERIDO **\$ 476**

Contenido neto 360 ml

## INSTRUCCIONES DE USO:

### PASO 1

- Limpia, Desmaquilla
- Utiliza un paño de algodón para remover el exceso de crema.



# TU PIEL MÁS LIMPIA Y FRESCA

## CREMA FACIAL HUMECTANTE

Crema facial humectante de uso diario, que hidrata y acondiciona la piel, dejándola suave y tersa desde la primera aplicación. Enriquecido con manteca de karité y extractos de tuna. Textura no grasosa.

Para todo tipo de piel.

## INGREDIENTES CLAVE:

- **Manteca de karité:** mantequilla natural que ayuda a hidratar y a acondicionar la piel.

- **Extracto de tuna:** que ayuda a hidratar y suavizar la piel.

- **Vitamina E** como antioxidante.

## INSTRUCCIONES DE USO:

### PASO 2

- Aplicar sobre el rostro después de la limpieza.

## Happy & Fresh Crema Facial Humectante

CLAVE **35231**

\$ PÚBLICO SUGERIDO **\$ 534**

Contenido neto 360 ml

\$ 534



JAFRA  
BEAUTY DYNAMICS

HAPPY & FRESH  
FACIAL MOISTURIZER

PRICKLY PEAR CACTUS  
EXTRACT AND SHEA BUTTER

HAPPY & FRESH  
CREMA FACIAL  
HUMECTANTE

EXTRACTO DE PAPA  
Y MARITE



360 ml e 12.1 FL. OZ. (US)

www.jafra.com.ar

# BEAUTY DYNAMICS

ANTES DE CADA APLICACIÓN DEBES LIMPIAR BIEN TU ROSTRO PARA POTENCIALIZAR LOS BENEFICIOS DE LAS MASCARILLAS.

---

## A. MALIBÚ MASCARILLA FACIAL LIMPIADORA

Su fórmula con ingredientes naturales ayuda a remover las células muertas y las impurezas de la piel, ayudándola a equilibrar la humectación y absorción de la grasa.

Piel mixta y grasa.

### INGREDIENTES CLAVE:

- Almendra Molida
- Glicerina
- Óxido de Zinc
- Harina de Cebada

### INSTRUCCIONES DE USO:

Mezcla bien el producto y aplica una cantidad generosa en el rostro.

Espera 20 minutos y enjuaga bien el producto con abundante agua.

## B. MASCARILLA FACIAL EXFOLIANTE SUAVE

- Ayuda a limpiar y remover la grasa acumulada, mejorando la textura y suavidad de la piel.
- Ayuda a remover las células muertas de la superficie de la piel.
- Ayuda a limpiar los poros ayudando a disminuir la aparición de brotes.
- Para todo tipo de piel.

### INGREDIENTES CLAVE:

- **Microesferas de Jojoba:** Ayuda a exfoliar la superficie del cutis.
- **Aceite de Girasol:** Ayuda a humectar la piel.

### INSTRUCCIONES DE USO:

Después de la limpieza, aplica la mascarilla evitando el contorno de los ojos.

Da un ligero masaje y deja reposar por 5 minutos.

Retira con abundante agua.

## C. LIMPIADOR FACIAL EN POLVO REVITALIZANTE CON PERLA

- Limpia y ayuda a remover impurezas de la piel.
- Limpiador en polvo libre de jabón, que al mezclarlo con agua forma espuma.
- Para todo tipo de piel.
- Ideal para viajar: 75 gramos, no se derrama.

### INGREDIENTES CLAVE:

- Polvo de Perla
- Aloe
- Extractos Botánicos

### INSTRUCCIONES DE USO:

Vierta una pequeña cantidad de polvo en su mano, mezcle con un poco de agua hasta formar una ligera espuma, y aplique sobre su rostro húmedo dando un suave masaje. Posteriormente enjuague con abundante agua.

# PIEL MÁS LIMPIA Y SUAVE

## A. Malibú Mascarilla Facial Limpiadora

CLAVE **55442**

\$ PÚBLICO SUGERIDO **\$ 329**



Contenido neto 50 ml

## B. Mascarilla Facial Exfoliante Suave

CLAVE **55441**

\$ PÚBLICO SUGERIDO **\$ 341**



Contenido neto 75 ml

## C. Limpiador Facial en Polvo Revitalizante con Perla

CLAVE **41984**

\$ PÚBLICO SUGERIDO **\$ 380**



Contenido neto 75 g

¡DE TUS FAVORITOS  
CON NUEVA IMAGEN!







# TEA BLEND

Limpiar • Refrescar • Humectar

## SISTEMA DE CUIDADO BÁSICO

Descubre su poder refrescante y antioxidante. Fórmula con una combinación de té:

- Verde
- Blanco
- Rojo

### A. CREMA FACIAL HIDRATANTE DE DÍA CON EXTRACTOS DE TÉ \*AMPLIO ESPECTRO \*FPS 15

- Crema no grasa, con ligero aroma a cítricos
  - Enriquecida con Vitamina E, Pantenol, extractos botánicos como:
    - Extracto de Papaya
    - Extracto de Regaliz
    - Extracto de Té Verde
- y humectantes a base de azúcar que ayudan a suavizar el cutis

### INSTRUCCIONES DE USO

En la mañana, después de la limpieza, aplica en cinco puntos y distribúyela en todo el rostro

### Crema Facial Hidratante de Día con Extractos de Té \*Amplio Espectro \*FPS 15

CLAVE **4690**

\$ PÚBLICO SUGERIDO **\$ 260**



Contenido neto 50 ml

### B. CREMA FACIAL HIDRATANTE DE NOCHE CON EXTRACTOS DE TÉ

- Enriquecida con vitaminas, antioxidantes, hidratantes y extractos botánicos como:
  - Extracto de Papaya
  - Extracto de Regaliz
  - Extracto de Té Verde
- Suaviza y mejora la textura de la piel promoviendo la renovación celular durante la noche. Contiene una innovadora tecnología de humectación a base de azúcares

### INSTRUCCIONES DE USO

Por la noche, después de la limpieza, aplica y distribúyela en todo el rostro

### Crema Facial Hidratante de Noche con Extractos de Té

CLAVE **90021**

\$ PÚBLICO SUGERIDO **\$ 260**



Contenido neto 50 ml

# GOLD dynamics 50+

LOS INGREDIENTES ACTIVOS DE GOLD DYNAMICS  
AYUDAN A TU PIEL A LUCIR MÁS JOVEN Y RADIANTE.

## **A. GEL FACIAL LIMPIADOR Y REFRESCANTE**

Fórmula 2-en-1 que limpia en profundidad y tonifica la piel removiendo residuos e impurezas mientras que refresca, suaviza la piel y balancea el pH.

### **INGREDIENTES CLAVE:**

- "Bio-Available Gold"  
Levaduras y fermento de Oro Lisado
- Pantenol
- Acetato de Tocoferol

### **INSTRUCCIONES DE USO:**

Humedece tu rostro y aplica el gel en cinco puntos, extiende dando un masaje circular y retira con abundante agua.

## **B. CREMA FACIAL HUMECTANTE CON \*AMPLIO ESPECTRO \*FPS 15**

Su fórmula ayuda a disminuir la aparición de nuevas arrugas y a disminuir la apariencia de las arrugas ya existentes durante el día, ayuda a hidratar y revitalizar la piel protegiéndola de los factores del medio ambiente con \*FPS 15.\*\*

### **INGREDIENTES CLAVE:**

- Advanced INTELLISHIELD\*\*\*+
- "Bio-Available Gold"  
Levaduras y fermento de Oro Lisado
- Isoflavonoides de soya
- Extracto de Papaya Carica

### **INSTRUCCIONES DE USO:**

Aplica en cinco puntos, extiende dando un masaje circular.

## **C. CREMA FACIAL HUMECTANTE REAFIRMANTE DE NOCHE**

Esta crema humectante de noche ayuda a disminuir la aparición de líneas de expresión profundas y arrugas, reafirma y tonifica la piel reforzando la formación del colágeno.

### **INGREDIENTES CLAVE:**

- "Bio-Available Gold"  
Levaduras y fermento de Oro Lisado
- Complejo Reafirmante (Glucosamina HCL, Extractos de Algas, Extracto de Levadura, urea)
- Carragenina (extracto de algas rojas)

### **INSTRUCCIONES DE USO:**

Aplica en cinco puntos, extiende dando un masaje circular.

\*\*Estudio clínico realizado en 28 mujeres de 47 a 66 años durante 28 días, utilizándolo 2 veces al día.

\*\*\*INTELLISHIELD: es una innovación tecnológica de JAFRA; actúa en las capas superficiales de la piel formando una capa protectora que ayuda a disminuir los daños causados por el medio ambiente conocidos como signos prematuros de la edad. Es una marca registrada en México.

\*Amplio Espectro: Protección Solar. • \*FPS:Factor de Protección Solar.

**A. Gel Facial Limpiador y Refrescante**

CLAVE **80686**

\$ PÚBLICO SUGERIDO **\$ 353**



Contenido neto 125 ml

**B. Crema Facial Humectante con \*Amplio Espectro \*FPS 15**

CLAVE **89586**

\$ PÚBLICO SUGERIDO **\$ 761**



Contenido neto 50 ml

**C. Crema Facial Humectante Reafirmante de Noche**

CLAVE **89532**

\$ PÚBLICO SUGERIDO **\$ 761**



Contenido neto 50 ml



\*Amplio Espectro= Protección Solar. • \*FPS=Factor de Protección Solar.

# GOLD dynamics

## A. CREMA DE ACCIÓN INTENSIVA PARA EL CONTORNO DE LOS OJOS

Disminuye la aparición de ojeras, bolsas, líneas y arrugas en el contorno de ojos mejorando la humectación.

### INGREDIENTES CLAVE:

- Levaduras y fermento de Oro Lisado
- Extracto de semilla de Alfalfa

### INSTRUCCIONES DE USO:

Aplicar por la mañana y por la noche en el contorno de los ojos.

## Crema de Acción Intensiva para el Contorno de los Ojos

CLAVE **84672**

\$ PÚBLICO SUGERIDO **\$ 513**



Contenido neto 15 ml

## B. GEL REAFIRMANTE PARA CUELLO

Un gel específico que ayuda a reafirmar la delicada zona del cuello.\* Una fórmula no-grasa que contiene oro lisado y extractos botánicos para dar una apariencia más joven.

### INSTRUCCIONES DE USO:

Después de la limpieza aplicar en la zona del cuello, dando un suave masaje de manera ascendente.

## Gel Reafirmante para Cuello

CLAVE **55431**

\$ PÚBLICO SUGERIDO **\$ 698**



Contenido neto 50 ml

## C. CÁPSULAS FACIALES CON RETINOL

Cuidado nocturno con Vitamina A en forma pura que penetra en la piel ayudando a disminuir las líneas de expresión y arrugas. Protege la piel de la agresión de radicales libres, mejorando así la vitalidad unificando el tono de la piel, aportando luminosidad y suavidad.

### INGREDIENTES CLAVE:

- Vitamina A
- Flor de acacia

### INSTRUCCIONES DE USO:

Aplica solo por las noches después de tu humectante dando un suave masaje sobre rostro y cuello evitando la zona de los ojos.

## Cápsulas Faciales con Retinol 30 Cápsulas

CLAVE **89199**

\$ PÚBLICO SUGERIDO **\$ 742**



Contenido neto 30 cápsulas

**No se ingieren.**

\*Estudio clínico realizado en 15 mujeres entre 40 y 62 años, durante 28 días y usándolo 2 veces al día.



**B**  
\$ 698

**A**  
\$ 513



**C**  
\$ 742



# frutería

COLECCIÓN PARA EL CUIDADO DEL CUERPO

**HECHO CON AMOR Y SUPERFOODS**



**SO  
CÍTRICO**

Un aroma fresco y vibrante  
con notas de **limón, naranja,**  
**bergamota y fruta de la pasión**



FORMULADOS  
SIN PARABENOS,  
FTALATOS,  
PETROLATOS  
Y SLS

**A. JAFRA Frutería  
So Cítrico Gel  
Corporal de Baño  
y Ducha**

CLAVE **59124**  
\$ PÚBLICO SUGERIDO  
**\$ 336**

Contenido neto  
200 ml

**BENEFICIOS**

- Deja la piel suave e hidratada, no seca ni tirante
- Utilizar en el baño o en la ducha

**B. JAFRA Frutería  
So Cítrico Loción  
Corporal Hidratante**

CLAVE **59129**  
\$ PÚBLICO SUGERIDO  
**\$ 336**

Contenido neto  
200 ml

**BENEFICIOS**

- Deja tu piel suave y sedosa al tacto
- Mejora visiblemente la apariencia de la piel áspera y seca
- Se absorbe rápidamente sin dejar una sensación grasosa

**C. JAFRA Frutería  
So Cítrico Crema  
para Manos**

CLAVE **59121**  
\$ PÚBLICO SUGERIDO  
**\$ 174**

Contenido neto  
75 ml

**BENEFICIOS**

- Rápida sensación de confort para las manos secas
- Se absorbe rápidamente sin dejar sensación grasosa

**D. JAFRA Frutería  
So Cítrico Bálsamo  
para Labios**

CLAVE **59141**  
\$ PÚBLICO SUGERIDO  
**\$ 209**

Contenido neto  
15 ml

**BENEFICIOS**

- Protege tus labios del ressecamiento
- Rápida sensación de confort para los labios agrietados
- No es pegajoso, con un brillo sutil



## frutería

ES UNA COLECCIÓN  
DE CUIDADO CORPORAL  
ÚNICA Y DELICIOSA

### **COCO FRESCO**

Con una base cremosa de coco, este aroma te transportará a las playas paradisíacas con sus notas de **durazno, vainilla y almizcle**

FORMULADOS  
SIN PARABENOS,  
FTALATOS,  
PETROLATOS  
Y SLS



**A. JAFRA Frutería Coco  
Fresco Gel Corporal  
de Baño y Ducha**

CLAVE **59125**

\$ PÚBLICO SUGERIDO **\$ 336**

Contenido neto 200 ml

**BENEFICIOS**

- Deja la piel suave e hidratada, no seca ni tirante
- Utilizar en el baño o en la ducha

**B. JAFRA Frutería Coco  
Fresco Loción Corporal  
Hidratante**

CLAVE **59127**

\$ PÚBLICO SUGERIDO **\$ 336**

Contenido neto 200 ml

**BENEFICIOS**

- Deja tu piel suave y sedosa al tacto
- Mejora visiblemente la apariencia de la piel áspera y seca
- Se absorbe rápidamente sin dejar una sensación grasosa

**C. JAFRA Frutería Coco  
Fresco Crema para Manos**

CLAVE **59122**

\$ PÚBLICO SUGERIDO **\$ 174**

Contenido neto 75 ml

**BENEFICIOS**

- Rápida sensación de confort para las manos secas
- Se absorbe rápidamente sin dejar sensación grasosa

**D. JAFRA Frutería Coco  
Fresco Bálsamo para Labios**

CLAVE **59130**

\$ PÚBLICO SUGERIDO **\$ 209**

Contenido neto 15 ml

**BENEFICIOS**

- Protege tus labios del resecamiento
- Rápida sensación de confort para los labios agrietados
- No es pegajoso, con un brillo sutil

# DEJA QUE TU PIEL Y LABIOS DISFRUTEN DE LA **FRESCURA Y DULZURA** DE LOS SUPERFOODS

## **VERY VERDE**

Esta mezcla compleja de frutas verdes se complementa con toques de **manzana, pera, rosa, vainilla y heliotropo**





FORMULADOS  
SIN PARABENOS,  
FTALATOS,  
PETROLATOS  
Y SLS

**A. JAFRA Frutería  
Very Verde Gel  
Corporal  
de Baño y Ducha**

CLAVE **59126**  
\$ PÚBLICO SUGERIDO  
**\$ 336**

Contenido neto  
200 ml

**BENEFICIOS**

- Deja la piel suave e hidratada, no seca ni tirante
- Utilizar en el baño o en la ducha

**B. JAFRA Frutería  
Very Verde Loción  
Corporal Hidratante**

CLAVE **59128**  
\$ PÚBLICO SUGERIDO  
**\$ 336**

Contenido neto  
200 ml

**BENEFICIOS**

- Deja tu piel suave y sedosa al tacto
- Mejora visiblemente la apariencia de la piel áspera y seca
- Se absorbe rápidamente sin dejar una sensación grasosa

**C. JAFRA Frutería  
Very Verde Crema  
para Manos**

CLAVE **59123**  
\$ PÚBLICO SUGERIDO  
**\$ 174**

Contenido neto  
75 ml

**BENEFICIOS**

- Rápida sensación de confort para las manos secas
- Se absorbe rápidamente sin dejar sensación grasosa

**D. JAFRA Frutería  
Very Verde Bálsamo  
para Labios**

CLAVE **59131**  
\$ PÚBLICO SUGERIDO  
**\$ 209**

Contenido neto  
15 ml

**BENEFICIOS**

- Protege tus labios del resecaimiento
- Rápida sensación de confort para los labios agrietados
- No es pegajoso, con un brillo sutil

### A. Crema para Manos con Vitamina E

CLAVE **58871**

\$ PÚBLICO SUGERIDO **\$ 100**

Contenido neto 30 ml

#### **BENEFICIOS**

- Suaviza, acondiciona e hidrata tus manos y cutículas
- Textura cremosa con un aroma irresistible
- Enriquecida con miel, extracto de cereza, vitamina E hidratante y aceite de almendras dulces

### B. Exfoliante Corporal con Aceite de Almendras y Vitamina E

CLAVE **58872**

\$ PÚBLICO SUGERIDO **\$ 548**

Contenido neto 200 g

#### **BENEFICIOS**

- Exfolia, hidrata y suaviza tu piel
- Brinda una apariencia sedosa a tu piel
- Enriquecido con los beneficios del polvo de almendras, vitamina E y extracto de cereza

### C. Loción Humectante de Baño para el Cuerpo con Vitamina E

CLAVE **53218**

\$ PÚBLICO SUGERIDO **\$ 483**

Contenido neto 250 ml

#### **BENEFICIOS**

- Se adhiere con el agua a la piel para brindar suavidad
- Se absorbe fácilmente para que puedas estar listo más rápido
- Enriquecida con vitamina E, aceite de almendras y un delicado aroma a flores de almendro

# Royal Almond

## MÁS OPCIONES PARA DELEITARTE



Ahora con extracto de cereza, fuente de antioxidantes, **ROYAL ALMOND** combina las propiedades del aceite de almendra dulce y Vitamina E con un irresistible aroma a flor de almendro para una mayor suavidad en tu piel.



C  
\$ 483



D  
\$ 445



E  
\$ 413



F  
\$ 399

### D. Loción Hidratante para el Cuerpo con Vitamina E

CLAVE **57310**

\$ PÚBLICO SUGERIDO **\$ 445**

Contenido neto 250 ml

#### **BENEFICIOS**

- Consiente tu piel con una experiencia de hidratación y un aroma irresistible
- Se absorbe rápidamente\*
- Enrichida con vitamina E, aceite de almendras y un delicado aroma a flores de almendro
- Ahora con extracto de cereza, fuente de antioxidantes

### E. Aceite para el Cuerpo con Vitamina E

CLAVE **57306**

\$ PÚBLICO SUGERIDO **\$ 413**

Contenido neto 250 ml

#### **BENEFICIOS**

- Deja la piel con una sensación sedosa y apariencia luminosa
- Con un delicado aroma a flores de almendro
- Ahora con extracto de cereza, fuente de antioxidantes

### F. Jabón Líquido para Manos y Cuerpo con Vitamina E

CLAVE **57304**

\$ PÚBLICO SUGERIDO **\$ 399**

Contenido neto 200 ml

#### **BENEFICIOS**

- Deja la piel limpia, suave e hidratada
- Enrichido con vitamina E, aceite de almendras dulces y un delicado aroma a flores de almendro

\*92% de participantes coincidieron en una prueba de consumo independiente realizada en 25 mujeres en México por CA Walker después del primer uso de Royal Almond Loción Hidratante para el Cuerpo con Vitamina E.

# ROYAL OLIVE

Enriquecido con aceite de oliva, vitamina E y extracto de hoja de olivo, Royal Olive deja la piel suave y acondicionada con un toque de aroma fresco de inspiración mediterránea.



### A. Gel Corporal para Baño con Aceite de Oliva y Vitamina E

CLAVE **55455**

\$ PÚBLICO SUGERIDO **\$ 318**

- Limpia y acondiciona la piel
  - Gel que se transforma en una espuma sedosa
  - Ideal para un baño en regadera o en tina con espuma
- Contenido neto 200 ml

### B. Exfoliante para el Cuerpo con Aceite de Oliva y Vitamina E

CLAVE **55456**

\$ PÚBLICO SUGERIDO **\$ 575**

- Ayuda a remover la piel áspera y seca
  - Se esparce fácilmente y hace una ligera espuma
  - Deja la piel limpia, suave y tersa
  - Contiene semilla de oliva molida
- Contenido neto 200 ml

### C. Aceite para el Cuerpo con Aceite de Oliva y Vitamina E

CLAVE **55453**

\$ PÚBLICO SUGERIDO **\$ 448**

- Textura rica y humectante
  - Humectante a base de aceite
  - Deja la piel suave y sedosa
  - Ideal para después del baño o la ducha
- Contenido neto 250 ml

### D. Crema para Manos con Aceite de Oliva y Vitamina E

CLAVE **55457**

\$ PÚBLICO SUGERIDO **\$ 255**

- Hidrata y suaviza las manos
  - Fórmula cremosa
  - Ideal para después de lavar o desinfectarse las manos
  - Contiene manteca de karité, vitamina B5 y manteca de cacao
- Contenido neto 75 ml



# PRECIOUS *Protein*

PRECIOUS PROTEIN ES UNA LÍNEA QUE CONSIENTE A TU PIEL CON UNA COMBINACIÓN DE PROTEÍNAS, ACEITES NATURALES Y ANTIOXIDANTES QUE TRABAJAN EN CONJUNTO PARA BRINDAR UNA APARIENCIA SEDOSA Y DE PIEL HIDRATADA.

## **A. Gel de Baño para el Cuerpo**

CLAVE **83871**

\$ PÚBLICO SUGERIDO **\$ 429**

Deja la piel suave, hermosa y radiante. Contiene Aceite de Semilla de Sésamo que hidrata y protege la piel mientras la limpia. Contenido neto 200 ml

## **B. Crema para Manos**

CLAVE **56443**

\$ PÚBLICO SUGERIDO **\$ 271**

Rica en proteínas de origen natural y humectantes para la piel, esta crema de manos deja la piel tersa, humectada y suave.

Contenido neto 75 ml

## **C. Bálsamo Hidratante para el Cuerpo**

CLAVE **55445**

\$ PÚBLICO SUGERIDO **\$ 262**

Suaviza las áreas más ásperas y secas como codos, talones, rodillas y labios al proteger y mantener la humedad en la piel. Contenido neto 15 ml



A  
\$ 429

B  
\$ 271

C  
\$ 262



### **A. Gel en Crema Humectante para el Cuerpo**

CLAVE **56463**

\$ PÚBLICO SUGERIDO **\$ 413**

Confortante gel en crema, fórmula con proteínas, aceites naturales, antioxidantes e ingredientes humectantes que le dan a la piel una delicada sensación de suavidad al tacto. Contenido neto 250 ml

### **B. Aceite para el Cuerpo**

CLAVE **56435**

\$ PÚBLICO SUGERIDO **\$ 594**

Una combinación de aceites y proteínas que ayuda a proteger la piel mientras la dejan con una sensación suave y tersa.

Contenido neto 250 ml

A  
\$ 413



B  
\$ 594

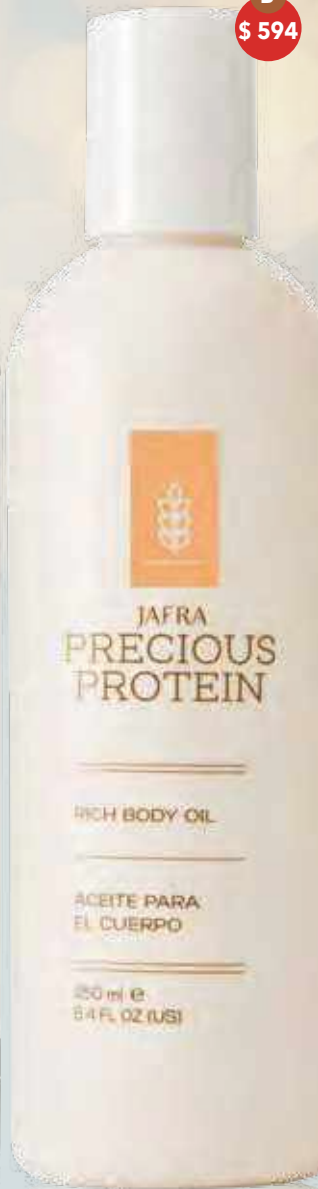



# CRANBERRY CRUSH

# ¡UNA DULCE FRAGANCIA FRUTAL, CON EXTRACTO DE ARÁNDANO!

\$ 197



## Crema para Manos

CLAVE **36214**

\$ PÚBLICO SUGERIDO **\$ 197**

Contenido neto 75 ml

- Enriquecida con extracto de arándano, vitamina E y humectantes.
- Con una dulce fragancia frutal.
- Deja las manos suaves y humectadas.



# JAFRA SUN

PROTECCIÓN SOLAR PARA TODA LA FAMILIA



RESISTENTE AL AGUA\*\*  
LIBRE DE ACEITE  
HUMECTANTE\*\*\*\*  
AROMA TROPICAL



**A. Protector Solar Facial \*Amplio Espectro \*FPS 50+ Protección Muy Alta**

CLAVE **42248**

\$ PÚBLICO SUGERIDO **\$ 452**

- Protege de los rayos UV
- Deja la piel con un acabado suave, no pegajoso y sin residuos blancos\*\*\*
- Ligero y humectante\*\*\*
- Libre de aceite y resistente al agua\*\*

Contenido neto 50 ml

**B. Protector Solar Facial con Color \*Amplio Espectro \*FPS 50+ Protección Muy Alta**

CLAVE **42252**

\$ PÚBLICO SUGERIDO **\$ 452**

- Protección solar con un toque de color que se unifica con el tono de tu piel
- Ayuda a difuminar imperfecciones y brindar un look fresco y natural
- Deja una sensación suave y no grasa en la piel\*\*\*
- Ligero y humectante\*\*\*
- Libre de aceite y resistente al agua\*\*

Contenido neto 50 ml

\*\*Prueba clínica independiente realizada por Allergisa, Julio 2020. \*\*\*Prueba de consumo independiente realizada en 100 personas en EUA y México por CA Walker, Octubre 2020. Después de 2 días de uso del Protector Solar Facial \*Amplio Espectro \*FPS 50+ Protección Muy Alta y el Protector Solar Facial con Color \*Amplio Espectro \*FPS 50+ Protección Muy Alta.



### C. Loción para Después del Sol

CLAVE **42245**

\$ PÚBLICO SUGERIDO **\$ 499**

- Conforta, refresca y rehidrata\*\*\*
- Deja la piel con una sensación sedosa, suave y tersa
- Con aloe, niacinamida e ingredientes botánicos
- Sensación refrescante e hidratación desde la primera aplicación\*\*\*

Contenido neto 250 ml

### D. Protector Solar para el Cuerpo \*Amplio Espectro \*FPS 50+ Protección Muy Alta

CLAVE **42246**

\$ PÚBLICO SUGERIDO **\$ 696**

- Protege de los rayos UVA\* y UVB\*
- Ligero y humectante\*\*\*
- Se absorbe rápidamente\*\*\*
- Libre de aceite y resistente al agua\*\*
- Sin residuos blancos ni sensación pegajosa\*\*\*

Contenido neto 125 ml

### E. Protector Solar en Spray \*Amplio Espectro \*FPS 50 Protección Alta

CLAVE **42250**

\$ PÚBLICO SUGERIDO **\$ 603**

- Protección en spray fácil de aplicar
- Se aplica de manera uniforme y se seca rápidamente\*\*\*
- Ligero y humectante\*\*\*
- Libre de aceite y resistente al agua\*\*

Contenido neto 125 ml

\*\*\*Prueba clínica independiente realizada por Allergisa, Julio 2020. \*\*\*Prueba de consumo independiente realizada en 100 personas en EUA y México por CA Walker, Octubre 2020. Después de 2 días de uso del Protector Solar para el Cuerpo \*Amplio Espectro \*FPS 50+ Protección Muy Alta, la Loción para Después del Sol y el Protector Solar en Spray \*Amplio Espectro \*FPS 50 Protección Alta. \*Amplio Espectro: Protección Solar. \*FPS: Factor de Protección Solar. \*UVA: Radiación Ultravioleta A. \*UVB: Radiación Ultravioleta B. **Para mayor información consultar el glosario adjunto al final de este catálogo.**

# ¡DEPILACIÓN EN CASA!

REMUEVE EL VELLO EN MINUTOS...  
SIN ENSUCIAR, SIN CALOR

## ¡DEPILACIÓN EN 3 PASOS!



PREPARACIÓN

COLOCACIÓN

DEPILACIÓN

### Kit de Tiras de Cera Facial

CLAVE **4721**

\$ PÚBLICO SUGERIDO **\$ 299**

- Kit con 8 tiras de cera dobles pre-encerasadas, pre-cortadas y listas para usar
- Remueve el vello de forma rápida y sencilla
- Ideal para cejas, mejillas, labios y barbilla
- Incluye 1 Sachet con Aceite Limpiador Post-Depilación

Contiene 8 piezas



**\$ 299**

# ANTITRANSPIRANTES

## *Descubre su protección*

LOS DESODORANTES DE JAFRA OFRECEN PROTECCIÓN MIENTRAS QUE ATIENDEN NECESIDADES ESPECÍFICAS.

### **A. Roll-on Desodorante Antitranspirante para Pieles Sensibles**

CLAVE **86682**  
\$ PÚBLICO SUGERIDO **\$ 151**

Recomendado para las personas con tendencia a piel sensible y enrojecimiento en la piel. Libre de fragancia, dermatológicamente probado.

Contenido neto 60 ml

### **B. Roll-on Desodorante Antitranspirante**

CLAVE **86652**  
\$ PÚBLICO SUGERIDO **\$ 151**

Efectivo, suave y perfumado, recomendado para toda la familia.

Contenido neto 60 ml

### **C. Aqualique Desodorante en Barra para Hombre**

CLAVE **86686**  
\$ PÚBLICO SUGERIDO **\$ 197**

Desodorante en barra para hombre con una exclusiva fragancia.

Contenido neto 60 g

**PIELES SENSIBLES SUAVE PARA HOMBRES**



**Roll-On Desodorante**  
**0% Aluminio Lavanda Fresca**

CLAVE **55508**

\$ PÚBLICO SUGERIDO **\$ 225**

- Fórmula limpia, libre de aluminio que cuida la piel
- Brinda protección de alto rendimiento para los malos olores
- Acabado invisible\* que no mancha la ropa\*\*
- Aroma unisex a lavanda fresca

Contenido neto 60 ml

**Roll-On Desodorante**  
**0% Aluminio Pepino Fresco**

CLAVE **55507**

\$ PÚBLICO SUGERIDO **\$ 225**

- Fórmula limpia, libre de aluminio que cuida la piel
- Brinda protección de alto rendimiento para los malos olores
- Acabado invisible\* que no mancha la ropa\*\*
- Aroma unisex a pepino fresco

Contenido neto 60 ml



# DESODORANTES UNISEX

# 0% ALUMINIO

\*72% de participantes que coincidieron en una Prueba de Consumo Independiente realizada en 50 personas en Estados Unidos y México por CA Walker, después del primer uso. \*\*78% de participantes que coincidieron en una Prueba de Consumo Independiente realizada en 50 personas en Estados Unidos y México por CA Walker, después del primer uso.

# SENSACIÓN DE FRESCURA

## JAFRA DAILY GEL CORPORAL PARA BAÑO CON CARBÓN

\$ 329

A.



\$ 329

B.



### A. Gel Corporal para Baño con Carbón Lavanda Fresca

CLAVE **56565**  
\$ PÚBLICO SUGERIDO  
**\$329**

Contenido neto  
200 ml

### B. Gel Corporal para Baño con Carbón Pepino Fresco

CLAVE **56564**  
\$ PÚBLICO SUGERIDO  
**\$329**

Contenido neto  
200 ml

### ¿QUÉ HACE?:

JAFRA Daily Gel Corporal para Baño con Carbón te brinda una sensación de frescura con una fórmula limpia que cuida la piel elaborada con carbón y aceite de argán. Este gel limpia profundamente y ayuda a remover impurezas causantes del mal olor, dejando la piel sintiéndose suave y fresca. Con dos aromas unisex formulados con tecnología para los malos olores, es ideal para comenzar tu día!

### ASPECTOS DESTACADOS DE LA FÓRMULA:

Formulado de acuerdo con el estándar de Belleza Limpia de JAFRA\*, Libre de sulfatos, parabenos, ftalatos y colorantes

### ¿POR QUÉ LO AMARÁS?

- Remueve suciedad, sudor y protege del mal olor dejando la piel con una sensación de humectación
- Sensación de limpieza y frescura
- Gel que se transforma en una espuma sedosa
- Para una rutina completa utilizar junto con los JAFRA Daily Roll-On Desodorantes 0% Aluminio

### INGREDIENTES CLAVE:

- Tecnología para los malos olores: ciencia avanzada de fragancias para los malos olores
- Carbón vegetal: ayuda a absorber la grasa y remover impurezas causantes del mal olor
- Aceite de Argán: suaviza e hidrata la piel
- Decil Glucósido: limpiador suave de origen vegetal

\*En JAFRA, nuestro estándar de belleza limpia se define por un énfasis en la seguridad, la eficacia, sostenibilidad y la transparencia de los ingredientes. Nos esforzamos por crear productos sin ingredientes tóxicos o prohibidos; sólo incluimos ingredientes que cumplan o superen nuestros elevados estándares. <https://www.jafra.com/sustainability>





JAFRA

---

spa



### **A. Mascarilla de Lodo Facial y Corporal**

CLAVE **56486**

\$ PÚBLICO SUGERIDO **\$ 325**

Inspirada en los baños termales de lodo, esta fórmula para rostro y cuerpo exfolia suavemente para dejar la piel con una sensación suave, tersa y más firme\*.

Contenido neto 75 g

#### **Recomendaciones de uso según tu tipo de piel:**

**Seca:** una vez por semana.

**Mixta:** una o dos veces por semana.

**Grasa:** dos o tres veces por semana.

Déjala actuar por espacio de 15 a 20 minutos y enjuague.

### **B. Exfoliante Corporal con Extracto de Jengibre y Sal Marina**

CLAVE **56468**

\$ PÚBLICO SUGERIDO **\$ 640**

Exfolia la resequedad, brinda humectación y deja una capa protectora para una piel suave y agradable al tacto.

Contenido neto 300 g

### **C. Crema Corporal Hidratante y Tonificante**

CLAVE **56487**

\$ PÚBLICO SUGERIDO **\$ 608**

Crema que se absorbe en la piel para mejorar el aspecto de la piel seca, ceniza y con pliegues.

Contenido neto 200 g

### **D. Mascarilla para Cabello y Cuero Cabelludo**

CLAVE **56485**

\$ PÚBLICO SUGERIDO **\$ 608**

Bálsamo con menta cuya fórmula está inspirada en los salones de belleza, acondiciona el cuero cabelludo e hidrata de la raíz a las puntas. Ideal para todo tipo de cabello.

Contenido neto 200 g

\*80% de participantes coincidieron en una Prueba de Consumo Independiente realizada en 25 mujeres en México por CA Walker, después de 1 semana de uso.

COLECCIÓN  
PREMIUM  
PARA  
CUIDADO  
DEL CUERPO  
QUE TE  
BRINDA UNA  
EXPERIENCIA  
DE SPA EN  
CASA



# Cuidado

## PARA TUS MANOS

TAL VEZ TU ROSTRO SEA LO QUE VEAN PRIMERO, PERO... TUS MANOS HABLAN POR TI CUANDO SE TRATA DE REVELAR LA EDAD

### A. EXFOLIANTE PARA MANOS CON JOJOBA Y PAPAYA

CLAVE **56469**

\$ PÚBLICO SUGERIDO **\$ 336**

Brinda un aspecto de tersura y suavidad a las manos y cutículas con una textura cremosa y un aroma refrescante

#### INGREDIENTES CLAVE:

Aceite de Jojoba, Extracto de Papaya y Manteca de Karité

#### INSTRUCCIONES DE USO:

Puede ser usada 2 ó 3 veces a la semana por la mañana o la noche.

Contenido neto 75 ml

### B. CREMA PARA MANOS CON NIACINAMIDA Y VITAMINA E \*AMPLIO ESPECTRO \*FPS 15

CLAVE **56470**

\$ PÚBLICO SUGERIDO **\$ 336**



Ayuda a que tus manos se vean y se sientan hermosas, brindando una mejora a la resequedad y protegiendo a la piel de futuros signos de envejecimiento.

#### INGREDIENTES CLAVE:

Niacinamida, Vitamina E y Vitamina B5

#### INSTRUCCIONES DE USO:

Usar diariamente, después de haberse lavado las manos. Puede aplicarse tantas veces como se desee.

Contenido neto 75 ml





A

JAFRA  
spa

JOJIBA & PAPAYA HAND POLISH  
EXFOLIANTE PARA MANOS  
CON JOJIBA Y PAPAYA

75 ml e 2.5 FL. OZ. (U.S.)

B

JAFRA  
spa

NIACINAMIDE & VITAMIN E  
HAND CREAM  
BROAD SPECTRUM SPF 15  
SUNSCREEN

CREMA PARA MANOS CON  
NIACINAMIDA Y VITAMINA E  
\*AMPLIO ESPECTRO \*FPS 15

☀

75 ml e 2.5 FL. OZ. (U.S.)

\$ 336  
c/u

A  
\$ 471



B  
\$ 471



C  
\$ 329



### **A. Bálsamo Suavizante para Pies**

CLAVE **56483**

\$ PÚBLICO SUGERIDO **\$ 471**

Bálsamo que ayuda a confortar tus pies con un masaje hidratante. Cuida a tus pies con una infusión de manteca de karité, niacinamida y aceite de aguacate.

Contenido neto 200 ml

### **B. Crema para Pies y Talones Resecos**

CLAVE **56484**

\$ PÚBLICO SUGERIDO **\$ 471**

Crema que ayuda a suavizar la piel de talones y humectar la piel agrietada y seca de los pies.

Contenido neto 115 ml

### **C. Exfoliante para Pies con Carbón y Piedra Pómez**

CLAVE **56482**

\$ PÚBLICO SUGERIDO **\$ 329**

Fórmula inspirada en un spa con un trío de exfoliantes y un aroma fresco y distintivo que remueve la piel seca, suaviza las zonas ásperas y ayuda a mejorar la hidratación.

Contenido neto 125 ml

DALE A TUS

# PIES

EL DESCANSO  
QUE SE MERECE



# Suavidad y Brillo

Formulado para mejorar la suavidad del cabello y protegerlo de los factores del medio ambiente.

A  
\$ 353



## SHAMPOO

### A. Shampoo para Cabello Suavidad y Brillo

CLAVE **83881**

Contenido neto 250 ml

\$ PÚBLICO SUGERIDO **\$ 353**



B

\$ 353



## ACONDICIONADOR

### **B. Acondicionador para Cabello Suavidad y Brillo**

CLAVE **83891**

Contenido neto 250 ml

\$ PÚBLICO SUGERIDO **\$ 353**



TRATAMIENTOS *para el*  
**Cuidado Diario**  
*de tu Cabello*

Con ingredientes naturales que ayudan a brindar vitalidad a tu cabello

## PROTECCIÓN

Fórmula que ayuda a proteger tu cabello y disminuir la apariencia de puntas abiertas.

Con aceite de semillas de uva  
**No se ingieren.**

### A. Cápsulas Capilares para Puntas Maltratadas

CLAVE **85984**  
\$ PÚBLICO SUGERIDO  
**\$ 376**

Contenido neto  
20 cápsulas

## GRAN SUAVIDAD

Fórmula humectante que ayuda a dejar el cabello suave y manejable.

Con extracto de carragenina.

### B. Mascarilla para Cabello Reparadora Intensiva

CLAVE **81146**  
\$ PÚBLICO SUGERIDO  
**\$ 429**

Contenido neto  
200 ml

## BRILLO

Mejora la hidratación de tu cabello dejándolo sedoso.

Elaborado con aceite de argán.

### C. Tratamiento en Aceite para Cabello Seco

CLAVE **81429**  
\$ PÚBLICO SUGERIDO  
**\$ 316**

Contenido neto  
30 ml

## DESENREDA

Brinda acción desenredante protegiendo el cabello y dándole mayor luminosidad.

Con proteína de trigo.

### D. Spray para Peinar

CLAVE **82117**  
\$ PÚBLICO SUGERIDO  
**\$ 332**

Contenido neto  
125 ml





# FRAGANCIAS

Las fragancias de JAFRA son elaboradas por perfumistas profesionales con un profundo conocimiento olfativo que les permite desarrollar aromas capaces de imaginar historias, aludir momentos y proyectar nuestra personalidad.



# FEMENINAS

Cada fragancia de JAFRA es única por el origen y calidad de sus ingredientes y una exclusiva combinación de notas de acuerdo al estilo y personalidad en que fueron inspiradas.

# JAFRA

## YOU BLOOM

### CUIDAMOS LA BELLEZA DEL MUNDO

Elaborada desde el corazón de manera sostenible\*, JAFRA You Bloom refleja una imagen alegre de la tierra donde todos vivimos. Te acerca a la naturaleza a través de una fragancia floral verde inspirada en el crecimiento de una flor, desde el pequeño brote hasta que florece en todo su esplendor. Esta fragancia te invita a agradecer a la naturaleza reutilizando los envases de cartón en tu jardín.



**BOTELLA:** Fabricada con vidrio reutilizado\*\*



**TAPA:** Fabricada con agave reciclado\*\*\*



**CAJILLA:** De papel biodegradable\*\*\*\*

\* SOSTENIBLE: La cualidad de no agotar los recursos naturales y no ser perjudicial para el medio ambiente.

\*\* REUTILIZADO: para adaptarse a un nuevo uso o volver a utilizarlo de alguna nueva forma.

\*\*\*RECICLADO: Transformar un material de desecho en algo más valioso y funcional.

\*\*\*\*BIODEGRADABLE: Material capaz de ser degradado y reabsorbido por el entorno circundante.

## NATURAL

**JAFRA You Bloom**

**Agua de Tocador**

CLAVE **56391**

\$ PÚBLICO SUGERIDO **\$ 742**

Fragancia Floral Frutal Verde

Pétalos de rosa damascena  
reciclados, raíz de cúrcuma  
reciclada y madera de roble  
terrosa.

Contenido neto 60 ml

\$ 742





\$ 742

JAFRA  
PLUM SKY

# PLUM SKY

Te invita a imaginar lo que hay más allá del horizonte. La sensualidad y espontaneidad se mezclan en esta inspiración irresistible con una fusión de ingredientes frutales con notas gourmand.

**ORIGINAL. AUTÉNTICA. INDEPENDIENTE**

## ORIGINAL

**Plum Sky Agua de Tocado**

CLAVE **56510**

\$ PÚBLICO SUGERIDO **\$ 742**

Fragancia Floriental Frutal

Vive tu sueño en compañía de notas de cassis violeta, pétalos azucarados y crema batida de vainilla.

Contenido neto 50 ml

# IRRESISTIBLEMENTE DIVERTIDA



## DIVERTIDA

**JAFRA Bubblegum**  
**Agua de Tocador**

CLAVE **58450**

\$ PÚBLICO SUGERIDO **\$ 500**

Fragancia Frutal Gourmand

Capturamos la diversión del aroma a chicle en una botella en forma de boquita rosa que es una invitación a reír sin reservas y expresar tu autenticidad.

Esta fragancia te transporta a tu infancia a través de su acorde de chicle, notas de smoothie de frambuesa y la suavidad y calidez del sándalo alegre.

Contenido neto 50 ml

JAFRA  
bubblegum



Promueve un aura  
de un entorno armonioso.



**¡MANTENTE  
ACTIVA!**

**FRAGANCIA  
DISEÑADA PARA  
LAS MUJERES  
ACTIVAS**

# ¡MANTENTE FELIZ!

## IMPARABLE

**J-Sport Femme  
Agua de Tocador**

CLAVE **58327**

\$ PÚBLICO SUGERIDO **\$ 580**

Fragancia Cítrica Floral  
Almizclada

Elaborada con Scent  
Sense Technology,\*  
esta fragancia atractiva  
combina notas de  
jengibre fresco y jazmín  
almizclado realzadas por  
el ámbar brillante.

Contenido neto 50 ml

\$ 580



**scent sense**  
TECHNOLOGY

## BRILLANTE. ALEGRE. IMPARABLE

\*Tecnología avanzada de fragancias que inspira una emoción positiva.

Salud es Belleza. • 203

# Double n'ature

## PACÍFICA

### Double Nature Peace Agua de Tocador

CLAVE **8739**

\$ PÚBLICO SUGERIDO **\$ 350**

Fragancia Floral Frutal  
Verde.

Mango maduro, Flores de  
Jacinto y Almizcles puros.

Contenido neto 50 ml

\$ 350



las D<sup>OS</sup> viven  
en ti

ATREVIDA

**Double Nature Wild  
Agua de Tocado**

CLAVE **8737**

\$ PÚBLICO SUGERIDO **\$ 350**

Fragancia Oriental  
Vainillosa Amaderada.

Grosella Roja, Jazmín  
aterciopelado y Haba Tonka.

Contenido neto 50 ml

\$ 350



# Double n'Nature

## GLAMOROSA

**Double Nature Glam**  
**Agua de Tocador**

CLAVE **48006**

\$ PÚBLICO SUGERIDO **\$ 350**

Fragancia Oriental  
Afrutada Floral.  
Frambuesa, Muguet y  
notas Gourmand.  
Contenido neto 50 ml

**\$ 350**



las D<sup>OS</sup> viven  
en ti

## ROCKERA

**Double Nature Rock  
Agua de Tocador**

CLAVE **47986**

\$ PÚBLICO SUGERIDO **\$ 350**

Fragancia Oriental  
Vainillosa Frutal.

Manzana roja, Cereza  
negra y Almizcle.

Contenido neto 50 ml

\$ 350



# Double n'Ature

## SOÑADORA

**Double Nature Tender**  
**Agua de Tocador**

CLAVE **82042**

\$ PÚBLICO SUGERIDO **\$ 350**

Fragancia Floral Verde  
Frutas Exóticas.

Sandía, Flor de Cerezo  
y Almizcle.

Contenido neto 50 ml

\$ 350



las D<sup>OS</sup> viven  
en ti

SEXY

**Double Nature Sexy  
Agua de Tocado**

CLAVE **84521**

\$ PÚBLICO SUGERIDO **\$ 350**  
Fragancia Floral Frutal  
Amaderada.

Durazno Blanco, Flor de  
Hibisco y un toque de  
Caña de Azúcar.

Contenido neto 50 ml

\$ 350



# Double n'ature

## EXTROVERTIDA

### Double Nature Cool Agua de Tocador

CLAVE **47973**

\$ PÚBLICO SUGERIDO **\$ 350**

Fragancia Floral Frutal  
Almizclada.

Guayaba, Lirio del Valle y  
Almizcle.

Contenido neto 50 ml

\$ 350



Las D<sup>OS</sup> viven  
en ti

## ATRACTIVA

### **Double Nature Crazy Agua de Tocado**

CLAVE **47963**

\$ PÚBLICO SUGERIDO **\$ 350**

Fragancia Floral Verde  
Frutal.

Maracuyá, Flor de árbol de  
Mango y Jazmín.

Contenido neto 50 ml

\$ 350



# Eau d'Arômes

## Eau d'Arômes

ÚNICA

**Agua de Aromas**

CLAVE **866**

\$ PÚBLICO SUGERIDO **\$ 499**

Fragancia Floral Frutal  
Vainillosa.

Manzana verde,  
Gardenia y Vainilla.

Para la mujer que busca  
cautivar sus sentidos.

Contenido neto 100 ml



# Eau d'Arômes *splendor*

RESPLANDECIENTE

**Agua de Aromas**

CLAVE **83108**

\$ PÚBLICO SUGERIDO **\$ 499**

Fragancia Floral Verde  
Maderosa.

Pera, Rosa y Ámbar.

Contenido neto 100 ml



# Eau d'Arômes

*amour*

## CARIÑOSA

Agua de Aromas

CLAVE **82994**

\$ PÚBLICO SUGERIDO **\$ 499**

Fragancia Floral  
Ambarada.

Frutos, Rosa de Damas  
y Vainilla rosa.

Contenido neto 100 ml



# Eau d'Arômes ozone

## CARISMÁTICA

**Agua de Aromas**

CLAVE **84531**

\$ PÚBLICO SUGERIDO **\$ 499**

Fragancia Floral Acuosa.

Sandía, Flor de Loto y Durazno.

Para mujeres carismáticas y distinguidas que transmiten una sensación de elegancia.

Contenido neto 100 ml



# ADORABLE



## ADORISSE

## *Pure Gold Velvet*

### SOFISTICADA

**A. Agua de Perfume**

CLAVE **88666**

\$ PÚBLICO SUGERIDO **\$ 835**

Fragancia Floral Floral.  
Suaves notas de Ylang Ylang, combinadas con un corazón de Jazmín y el espíritu creativo del Haba Tonka.

Para la mujer que controla su destino.

Contenido neto 50 ml

### EXTRAORDINARIA

**B. Agua de Perfume**

CLAVE **88991**

\$ PÚBLICO SUGERIDO **\$ 835**

Fragancia Floral Amaderada.  
Notas de mandarina combinadas majestuosamente con muguet y cremoso ámbar.

Para una mujer incomparable.

Contenido neto 50 ml

### FASCINANTE

**C. Agua de Perfume**

CLAVE **89001**

\$ PÚBLICO SUGERIDO **\$ 835**

Fragancia Floral Amaderada Verde.

Captura el espíritu con las deliciosas notas acuosas envueltas con delicadas flores blancas y cálido almizcle.

La mujer que vive para soñar despierta.

Contenido neto 50 ml



A.

\$ 835  
c/u

ADORISSE

JAFRA

B.

ADORISSE  
*Pure Gold*

JAFRA

C.

ADORISSE  
*Velvet*

JAFRA

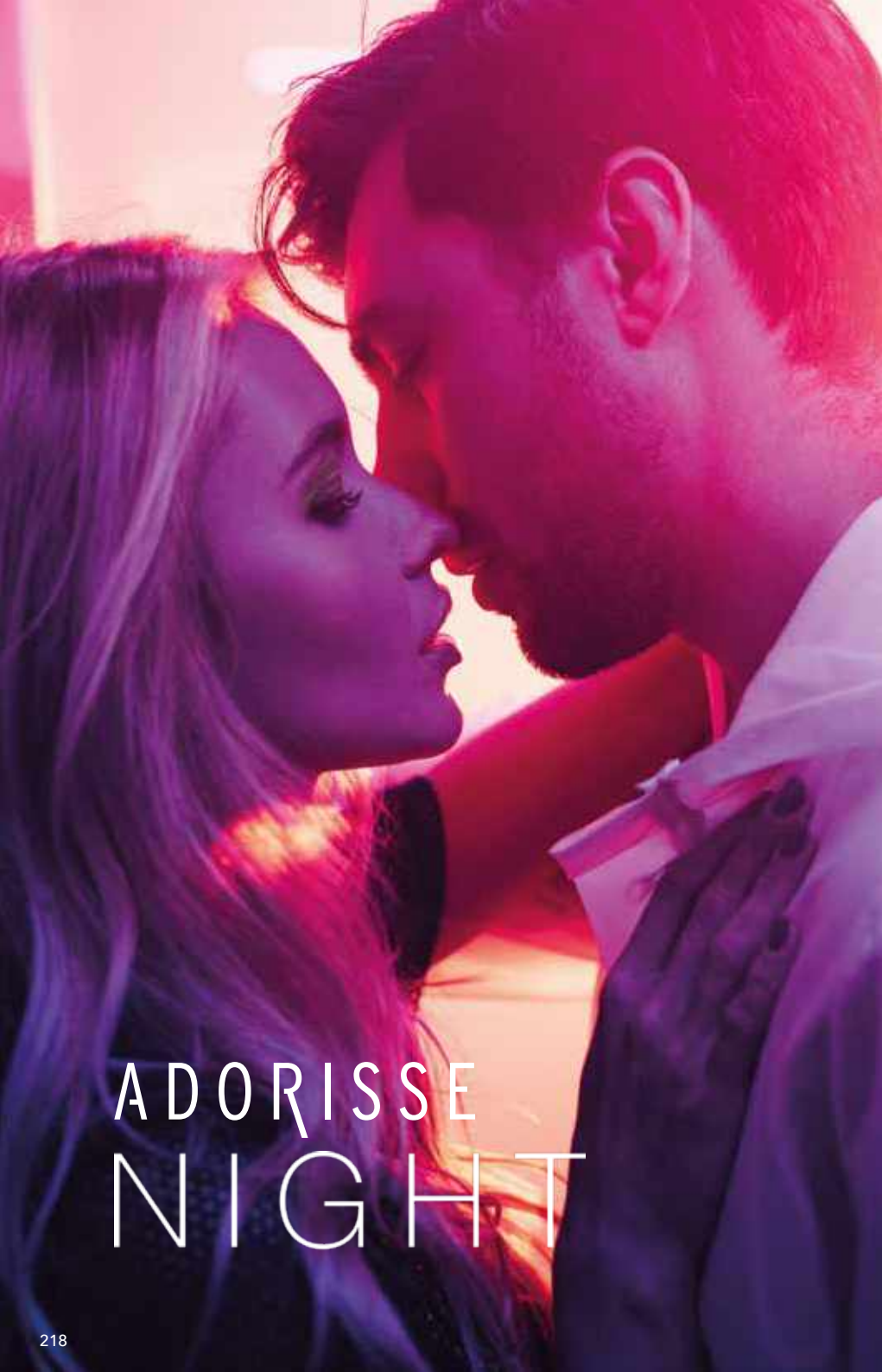

ADORISSE  
NIGHT



\$ 835

ADORISSE  
NIGHT

JAFRA

## CAUTIVANTE

**Agua de Perfume**

CLAVE **7620**

\$ PÚBLICO SUGERIDO **\$ 835**

Fragancia Oriental Floral Gourmand.

La noche toma otro sentido con electrizantes, seductoras e intensas notas de bergamota, neroli y cremoso chocolate blanco.

Para la mujer dueña de la noche.

Contenido neto 50 ml

DELEITA TUS

# Sentidos



\$ 650  
c/u

Vesen

VIVAZ

**Agua de Tocador**

CLAVE **81211**

\$ PÚBLICO SUGERIDO **\$ 650**

Fragancia Floral Frutal.  
Con notas de Bergamota,  
deliciosas Rosas y Patchouli.  
Para la mujer que descubre  
su felicidad.  
Llena tu vida de Vesen.  
Contenido neto 50 ml

Vesen

life

INOLVIDABLE

**Agua de Tocador**

CLAVE **81955**

\$ PÚBLICO SUGERIDO **\$ 650**

Fragancia Oriental Floral.  
Frutos Rojos, Bouquet Floral  
y Haba Tonka.  
La vida es un viaje lleno de  
recuerdos inolvidables.  
Deja que la vida florezca.  
Contenido neto 50 ml

Vesen

Delice

EMOTIVA

**Agua de Tocador**

CLAVE **55537**

\$ PÚBLICO SUGERIDO **\$ 650**

Fragancia Chypre  
Gourmand Frutal  
Deleita tus sentidos con el  
acorde de frescura jugoso  
de la fresa, un corazón  
de crema de mascarpone  
deliciosa y en el fondo notas  
de patchouli maravilloso.  
Es un hermoso día para un  
picnic con amigos, delicias  
gourmet y la belleza de la  
naturaleza a tu alrededor.  
Contenido neto 50 ml

# PARA LA MUJER

ACOSTUMBRADA A DESLUMBRAR  
CON SU **ELEGANCIA**

\$ 673

*Jafra*  
*Sensational*

## SENSACIONAL

**Agua de Tocador**

CLAVE **81151**

\$ PÚBLICO SUGERIDO **\$ 673**

Fragancia Floral Verde.  
Limón, Lirio Blanco y Algodón.  
Para la mujer acostumbrada  
a cautivar. Disfruta su fresco  
aroma.

Contenido neto 100 ml



# JAFRA *Diamonds*



## DESLUMBRANTE

**JAFRA Diamonds**  
**Agua de Perfume**

CLAVE **84541**

\$ PÚBLICO SUGERIDO **\$ 812**

Fragancia Floral Flor de Naranja.

Neroli, Ramo de Flores Blancas  
y cristales de Ámbar.

Lleva el aroma del lujo con esta hermosa fragancia compuesta por flores preciosas y que te envolverá por la sensualidad de sus notas frutales y chypre.

Contenido neto 50 ml

# Diamonds blush

LUJOSA

**JAFRA Diamonds Blush  
Agua de Perfume**

CLAVE **4313**

\$ PÚBLICO SUGERIDO **\$ 812**

Fragancia Oriental Floral  
Frutal.

Inspirada en quien brilla  
y deslumbra como un  
diamante único. Alegre  
mezcla de manzana rosa,  
florecente peonía y  
divertido ámbar rosado.  
Contenido neto 50 ml

**\$ 812**



# JAFRA REFLECTIONS



\$ 766  
c/u

## MODERNA

**Agua de Tocador**

CLAVE **7808**

\$ PÚBLICO SUGERIDO **\$ 766**

Fragancia Floral Marina Maderosa.  
Ilumina tu estilo con un aroma de pera  
Bartlett madurada al sol, lirios de agua  
pura y elegante sándalo.  
Contenido neto 50 ml

BRILLANTE.  
CHIC.  
**LUMINOSA.**

# JAFRA REFLECTIONS RADIANCE



## RADIANTE

**Agua de Tocador**

CLAVE **36186**

\$ PÚBLICO SUGERIDO **\$ 766**

Fragancia Floral Natural Almizclada.  
El deslumbrante acorde de la  
Mandarina Orpur despierta tu  
lado espontáneo, mientras que la  
luminosidad del corazón floral del  
Ylang Ylang se mezcla con el cálido  
Aceite de Vetiver dorado.  
Contenido neto 50 ml

DESLUMBRANTE.  
DIVERTIDA.  
**RADIANTE.**

NAVIGO  
FEMME



## LIBRE

**Agua de Tocador**

CLAVE **47775**

\$ PÚBLICO SUGERIDO **\$ 773**

Fragancia Floral Frutal.  
Mandarina, Orquídea y  
Musgo.

Para la mujer libre,  
intensa y sensual.

Contenido neto 50 ml

NAVIGO  
FEMME MOON

\$ 773  
c/u



## ENCANTADORA

**Agua de Tocador**

CLAVE **48445**

\$ PÚBLICO SUGERIDO **\$ 773**

Fragancia Floral Oriental  
Almizclada.

Mandarina, Chocolate y  
Almizcle.

Para la mujer que está  
abierta al amor y la magia  
de la luna.

Contenido neto 50 ml

NAVIGO  
OCEAN  
FEMME



## APASIONADA

**Navigo Ocean Femme  
Agua de Tocador**

CLAVE **37999**

\$ PÚBLICO SUGERIDO **\$ 773**

Fragancia Floral Frutal  
Cítrica.

Jengibre de Madagascar,  
Hibisco de California y Sal  
Rosa.

Frente al mar vives libre,  
auténtica, dispuesta a  
experiencias intensas.

Para la mujer joven y  
desafiante que busca  
sensaciones de libertad.

Contenido neto 50 ml

# POR EL AMOR A LAS FLORES

## Rose BLOSSOM

### ENIGMÁTICA

Agua de Perfume

CLAVE **8403**

\$ PÚBLICO SUGERIDO **\$ 835**

Fragancia Floral Rosa.

El romántico y fresco rocío de la rosa de provenza mezclado con la destilación de pimienta rosa y maderas sedosas crea un inigualable y sensual aroma.

Contenido neto 50 ml

## Gardenia BLOSSOM

### CAUTIVADORA

Agua de Perfume

CLAVE **8799**

\$ PÚBLICO SUGERIDO **\$ 835**

Fragancia Floral Blanca.

La brillante Gardenia emerge con los suaves y sutiles acordes de manzana verde y la rica textura de ámbar, evocando una experiencia romántica.

Contenido neto 50 ml

**\$ 835**  
c/u



A large, vibrant purple orchid flower is the central focus of the top half of the page. It is surrounded by other orchid blooms and buds, some in shades of pink and purple. The background is a soft, light pink gradient.

## *orchid* BLOSSOM

### ELEGANTE

**Agua de Perfume**

CLAVE **35245**

\$ PÚBLICO SUGERIDO **\$ 835**

Fragancia Floral Frutal Ambarada.

La exquisita Orquídea Aperlada se combina con la succulenta Pera Nashi y la aterciopelada Vainilla de Jardín que evoca un aroma excepcional.

Contenido neto 50 ml



# Pastel

PERSONIFICA LA  
**FEMINIDAD,  
ROMANTICISMO Y  
SENSUALIDAD DE  
CADA MUJER**

*Pastel*

ROMÁNTICA

**Agua de Tocador**

CLAVE **872**

\$ PÚBLICO SUGERIDO **\$ 754**

Fragancia Floral Verde.  
Flores de Jazmín y  
Naranja con un toque  
ligero de Almizcle.  
Para la mujer romántica  
y femenina.  
Contenido neto 60 ml

*Pastel*  
MYSTERIA

MISTERIOSA

**Agua de Tocador**

CLAVE **886**

\$ PÚBLICO SUGERIDO **\$ 754**

Fragancia Floral Afrutada  
Maderosa.  
Manzana, Fresa y  
Almizcle.  
Para la mujer  
misteriosamente hermosa  
y naturalmente sensual.  
Contenido neto 50 ml

*Pastel*  
morat

AMOROSA

**Agua de Tocador**

CLAVE **831**

\$ PÚBLICO SUGERIDO **\$ 754**

Fragancia Floral Frutal.  
Bergamota, Jazmín e Iris.  
Para la mujer que  
irradia elegancia y  
sofisticación.  
Contenido neto 60 ml





\$ 754  
c/u

*Pastel*

*Pastel*  
MYSTERIA

JAFRA

*Pastel*  
moral

JAFRA

# Pastel **BOMB**

## ENCANTADORA

### Agua de Tocador

CLAVE **58441**

\$ PÚBLICO SUGERIDO **\$ 754**

Fragancia Floral Frutal Gourmand.

Atrae las miradas con notas de mandarina jugosa y jazmín sambac envueltas en una base de ámbar cremoso.

Un destello de dulces sensaciones que te transportan a un paraíso floral.

Contenido neto 60 ml

**\$ 754**



Exhibe tu encanto y energía a través de una explosión sensorial sin igual.

Para la mujer moderna y femenina a la que le encanta inspirar al mundo con su radiante personalidad. Intenta resistirte si puedes.

# s p h e r a

## ESPECIAL

**Agua de Tocador**

CLAVE **47032**

\$ PÚBLICO SUGERIDO **\$ 766**

Fragancia Floral Frutal.

Limón, Geranio y  
Sándalo.

Contenido neto 50 ml



**\$ 766**

**\$ 673**



# RISQUÉ

## SEDUCTORA

**Agua de Tocador**

CLAVE **81092**

\$ PÚBLICO SUGERIDO **\$ 673**

Fragancia Oriental Floral  
Polvosa.

Fresa, pétalos de Jazmín  
y Vainilla.

Para la mujer naturalmente  
sexy que no teme seducir, ni  
dejarse seducir.

Contenido neto 60 ml

# VARSHA

## MÁGICA

**Agua de Perfume**

CLAVE **84721**

\$ PÚBLICO SUGERIDO **\$ 812**

Fragancia Oriental  
Maderosa.

Mandarina, Geranio y  
Ámbar.

Misterio y magia en  
dulce complicidad.  
Majestuosa y envolvente,  
un oriental clásico con  
un toque frutal.

Contenido neto 50 ml



# ENVUÉLVETE

## EN LA FRESCURA

### le moiré

#### DELICADA

Agua de Perfume

CLAVE **87794**

\$ PÚBLICO SUGERIDO **\$ 835**

Fragancia Floral.

Bergamota, Ylang-Ylang y  
Musgo de Roble.

Para la mujer romántica y  
delicada.

Contenido neto 50 ml

### le moiré

*cerisse*

#### TIERNA

Agua de Perfume

CLAVE **49704**

\$ PÚBLICO SUGERIDO **\$ 835**

Fragancia Floral Frutal.

Mezcla de iris, muguet y  
rosa blanca que revela  
la femenina y tierna  
esencia.

Contenido neto 50 ml



# PARIS ET MOI



AUTÉNTICA

Agua de Perfume

CLAVE **2794**

\$ PÚBLICO SUGERIDO **\$ 858**

Fragancia Floral Frutal Amaderada.

Una deslumbrante combinación de deliciosas fresas mara, románticos macarrones de pétalos de rosa junto con una intensa y memorable sensación de sedosas maderas.

Contenido neto 50 ml

\$ 858

BY

*P. Coustier*



INSPIRACIÓN. PASIÓN. **PARIS.**

# DELICIOSAMENTE FRESCA

## IRRESISTIBLE

**Irresistible Story  
Agua de Tocador**

CLAVE **37994**

\$ PÚBLICO SUGERIDO **\$ 742**

Fragancia Floral Verde  
Almizclada.

Expresa tu historia  
irresistible con una  
explosión de notas  
de Bergamota fresca,  
Flor de Manzano dulce  
y la sensualidad del  
Sándalo puro.

Contenido neto 75 ml

**\$ 742**



**IRRESISTIBLE · SENSUAL · ADORABLE · TÚ**  
La vida está llena de historias irresistibles. ¿Cuál es la tuya?

## DIVERTIDA

### JAFRA Sweetie Pop Agua de Tocador

CLAVE **4318**

\$ PÚBLICO SUGERIDO **\$ 464**

Fragancia Floral Frutal  
Acuosa.

Raspado de Frutos Rojos,  
sorbete de Arcoíris y  
pétalos de Rosa de Lichi.  
Contenido neto 30 ml

\$ 464



## DULCE

### JAFRA Sweetie Agua de Tocador

CLAVE **82406**

\$ PÚBLICO SUGERIDO **\$ 525**

Fragancia Floral Frutal  
Gourmand.

Mermelada de Frutos  
Rojos, Algodón de azúcar  
y Cristales de Azúcar.  
Contenido neto 50 ml

\$ 525



# ¡ENCANTADORA COMO EL MAR!

\$ 525



## MÍSTICA

**JAFRA Sweetie Splash**  
**Agua de Tocador 50 ml**

CLAVE **58316**

\$ PÚBLICO SUGERIDO **\$ 525**

Fragancia Floral Frutal  
Contenido neto 50 ml

La **MAGIA** se proyecta con grosella negra, notas de fondant cremosas unidas en un acorde imaginario de sirena con notas de malvisco dulce, caramelo salado y flor de loto azul.

# ¡DESCUBRE EL LADO DULCE DE LA VIDA!

## ENCANTADORA

**JAFRA Sweetie Fantasy**  
**Agua de Tocador**

CLAVE **51160**

\$ PÚBLICO SUGERIDO **\$ 525**

Fragancia Oriental  
Gourmand.

Frutos Rojos, acorde de  
Bombones,  
Algodón de azúcar y Vainilla.  
Contenido neto 50 ml

\$ 525



# LA ESENCIA

## INSPIRADA EN LOS CRISTALES



\$ 661  
c/u

### ILUSIÓN

**JAFRA Essence Inner Harmony**  
**Agua de Tocador**

CLAVE **4722**

\$ PÚBLICO SUGERIDO **\$ 661**

Fragancia Floral Almezclada Amaderada  
Descubre la esencia inspirada en el cristal de amatista con brillantes notas minerales, un toque de frutas jugosas, confortante jazmín morado y sándalo.

Contenido neto 50 ml

**ILUSIÓN. DELICADEZA.  
ECUANIMIDAD**



### GENEROSIDAD

**JAFRA Essence Inner Balance**  
**Agua de Tocador**

CLAVE **52979**

\$ PÚBLICO SUGERIDO **\$ 661**

Fragancia Cítrica Almezclada Amaderada

Descubre la esencia inspirada en el cristal de jade con notas minerales, bergamota brillante y lirio del valle mezclados con un toque de vetiver terroso.

Contenido neto 50 ml

**GENEROSIDAD.  
ESPLENDIDEZ. MESURA**

\$661



## FRANQUEZA

**JAFRA Essence Inner Love  
Agua de Tocador**

CLAVE **52978**

\$ PÚBLICO SUGERIDO **\$ 661**

Fragancia Cítrica Verde Floral

Inspirada en el cuarzo rosa, proyecta el amor con brillantes notas minerales, cardamomo reconfortante mezclado con flores blancas frescas y almizcle sensual.

Contenido neto 50 ml

**FRANQUEZA . AMISTAD .  
AMOR INCONDICIONAL**

COLECCIÓN JAFRA ESSENCE

# ¡COMBÍNALAS CON TU ACTITUD DEL MOMENTO!

## SENSACIÓN REFRESCANTE

7 de cada 10 personas obtuvieron una sensación refrescante al aplicar un Splash de Mix Collection By Jafrá\*

## EFFECTO QUE DISIMULA EL MAL OLO

60% notó después de tener actividad física que el aroma seguía en su piel\*\*

## FRESCURA CONTINUA

60% percibió que el aroma continuó activándose después de la 1era atomización\*\*\*

## FRESCA

**Aqua Colada Mix  
Body Mist Fragancia  
Corporal**

CLAVE **51154**

\$ PÚBLICO SUGERIDO **\$ 429**

Fragancia Frutal Acuosa  
Coco.

¡Escápate al paraíso! Y  
transporta a una isla  
tropical con notas de agua  
de coco, jazmín y maderas.  
Contenido neto 125 ml

## ROMÁNTICA

**Peach Rose Mix  
Body Mist Fragancia  
Corporal**

CLAVE **51152**

\$ PÚBLICO SUGERIDO **\$ 429**

Fragancia Floral Frutal  
Almizclada.

Descubre un jardín  
de ensueño y siéntete  
enamorada como la primera  
vez con notas de guayaba  
rosa, pétalos de peonía y  
almizcles románticos.  
Contenido neto 125 ml

## SEDUCTORA

**Magic Berry Mix  
Body Mist Fragancia  
Corporal**

CLAVE **51153**

\$ PÚBLICO SUGERIDO **\$ 429**

Fragancia Oriental Vainillosa  
Frutal.

Entra en una aventura y  
siéntete apasionada de  
corazón con notas de moras  
de media noche, fresia  
morada y cálida vainilla.  
Contenido neto 125 ml



\*Relación de mujeres que acuerdan en una prueba de consumidor independiente en México realizada por Bukeh Studio S.A de C.V. Mix Collection By Jafrá. Muestra: 36 personas.

\*\*Porcentaje / Proporción de participantes que acuerdan y que practicaron 9 minutos continuos de ejercicio en una prueba de consumo independiente en México realizada por Bukeh Studio S.A de C.V. Mix Collection By Jafrá. Muestra: 36 personas.

\*\*\*Porcentaje / Proporción de participantes que acuerdan en una prueba de consumo independiente en México realizada por Bukeh Studio S.A de C.V. Mix Collection By Jafrá. Muestra: 36 personas.

## ENCANTADORA

**Tangerine Tango Mix  
Body Mist Fragancia  
Corporal**

CLAVE **56397**

\$ PÚBLICO SUGERIDO **\$ 429**

Fragancia Frutal Cítrica  
Almizclada.

Disfruta la sensualidad del aroma del tango con aceite esencial de naranja dulce mezclado con flor de fresa silvestre y vetiver sensual. Contenido neto 125 ml

## SENSUAL

**Sparkling Mambo Mix  
Body Mist Fragancia  
Corporal**

CLAVE **56395**

\$ PÚBLICO SUGERIDO **\$ 429**

Fragancia Floral Frutal  
Verde.

Percibe el ritmo del mambo con un estallido dulce y jugoso del acorde de grosella negra congelada mezclada con pétalos de peonía y almizcle fresco. Contenido neto 125 ml

## BRILLANTE

**Kiwi Merengue Mix  
Body Mist Fragancia  
Corporal**

CLAVE **56396**

\$ PÚBLICO SUGERIDO **\$ 429**

Fragancia Frutal Verde  
Almizclada.

Un ambiente al compás del merengue con un toque de aroma de kiwi tropical mezclado con ylang ylang delicado y madera de cedro sensual. Contenido neto 125 ml



**\$ 429  
c/u**

## ¡INSPIRADAS EN LOS RITMOS LATINOS!

¡SÚBELE A LA MÚSICA Y MUÉVETE CON  
RITMO!...PORQUE ¡LA VIDA ES MEJOR  
BAILANDO!

### SENSACIÓN REFRESCANTE

79% obtuvo una sensación refrescante al aplicar un Splash de Mix Collection\*

### PERMANECE FRESCA

66% notó que el aroma cubrió el mal olor y mantuvo su piel fresca\*\*

### SE SIGUE ACTIVANDO

7 de cada 10 personas percibió que el aroma continuó activándose, incluso 2 horas después de la aplicación\*\*\*

\*Porcentaje/Proporción de participantes que acuerdan en una prueba de consumo independiente en México realizada por Bukeh Studio S.A de C.V. Jafra Mix Collection. Muestra: 24 personas.

\*\*Porcentaje / Proporción de participantes que acuerdan y que practicaron 12 minutos continuos de ejercicio en una prueba de consumo independiente en México realizada por Bukeh Studio S.A de C.V. Jafra Mix Collection. Muestra: 24 personas.

\*\*\*Relación de mujeres que acuerdan en una prueba de consumidor independiente en México realizada por Bukeh Studio S.A de C.V. Jafra Mix Collection. Muestra: 24 personas.

# COSMOPOLITA

**London Girl**  
**Agua de Tocado**

CLAVE **84511**

\$ PÚBLICO SUGERIDO **\$ 766**

Fragancia Floral Frutal.

Cassis, Peonía francesa y  
Ámbar blanco.

Contenido neto 50 ml



**\$ 766**



\$ 525

## DIVERTIDA

**Zoogar**  
**Agua de Tocador**

CLAVE **84501**

\$ PÚBLICO SUGERIDO **\$ 525**

Fragancia Frutal  
Floriental.

Frambuesa, Peonía  
francesa y Vainilla.

Contenido neto 50 ml

# DALE A TU PEQUEÑA UN MUNDO

DE DULZURA, DIVERSIÓN Y BUENOS DESEOS

\$ 394  
c/u



## Coreta

JUEGO Y  
DIVERSIÓN

**Colonia**

CLAVE **80906**

\$ PÚBLICO SUGERIDO **\$ 394**

Fragancia Floral Frutal.

Zarzamora, Arándano  
y Almizcle

Divertida, juguetona y coqueta  
con deseos de divertirse.

Contenido neto 50 ml

244 • Salud es Belleza.

7 a 10  
años



## Coreta Heart

DULZURA Y GRAN  
CORAZÓN

**Colonia**

CLAVE **81516**

\$ PÚBLICO SUGERIDO **\$ 394**

Fragancia Floral Frutal.

La fragancia mezcla notas  
crujientes y chispeantes  
como manzana roja, jazmín  
y rosa.

Contenido neto 50 ml



## Coreta spirit

DIVERTIDA Y  
DESLUMBRANTE

**Colonia**

CLAVE **80907**

\$ PÚBLICO SUGERIDO **\$ 394**

Fragancia Floriental Frutal.

Mandarina, Lirio del Valle y  
Sándalo

Divertida mezcla de frescas  
frutas y flores cubiertas con  
dulces cristales de azúcar.

Contenido neto 50 ml



## Bitblöx Agua de Tocador

\$ PÚBLICO SUGERIDO \$ 441 c/u

Contenido neto 50 ml

### A. GRĒN CLAVE 55729

Fragancia Floral Frutal  
Gourmand  
Pera, Melocotón  
y Malvasisco

### B. ÔRENJ CLAVE 55534

Fragancia Oriental Ambarada  
Pomelo, Aceite de corteza de  
canela y Chocolate blanco

### C. KANDĒ CLAVE 55535

Fragancia Floriental Frutal  
Aceite de naranja, Maracuyá  
y Manzana caramelizada

# ¡LOS NIÑOS SOLO QUIEREN DIVERTIRSE!

Disfruta la creatividad y diviértete con **Bitblöx**. Los bloques de colores brillantes están diseñados para apilarse, unirse e inspirarte. **¿No es súper cool?**

Las fragancias unisex huelen como a postres deliciosos que los niños adoran. Bastante dulce, **¿verdad?**

**COLORIDO. CREATIVO. DIVERTIDO.**

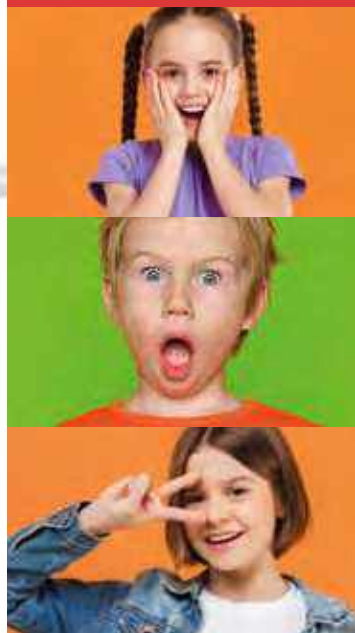

**FRAGANCIAS PARA  
NIÑOS Y NIÑAS**



LA FRAGANCIA  
**PARA TODOS**

# EXPRESA TU VERDADERO YO

\$ 568



## ICÓNICA

**NUUD Agua de Tocado**

CLAVE **52961**

\$ PÚBLICO SUGERIDO **\$ 568**

Fragancia Oriental Maderosa.

Expresa tu verdadero yo con notas de bergamota, vainilla oscura y maderas aterciopeladas.

Una fragancia icónica y moderna para él, para ella, para ellos, para todos nosotros.

Tú sabes quién eres y eso es todo lo que importa.

Contenido neto 75 ml

**ICÓNICA. MODERNA. PARA TODOS.**

EL FUTURO PUEDE SER  
EXCITANTE, EXPRESIVO Y  
LLENO DE POSIBILIDADES.

## AUDAZ

**NEON NOIR For Him Agua De Tocador**

CLAVE **52994**

\$ PÚBLICO SUGERIDO **\$ 615**

Fragancia Maderosa Fougère Frutal

Explora los acordes de la firmeza de la raíz de jengibre, la ferocidad de la salvia y el esplendor electrizante de la madera de coco tropical.

Contenido neto 50 ml

**\$ 615**



**AUDAZ. REBELDE. INESPERADO**

# ENCIENDE EL BRILLO CON LA COLECCIÓN NEON NOIR. AROMAS ELECTRIZANTES **PARA ÉL Y PARA ELLA.**

## **BRILLANTE**

**NEON NOIR For Her Agua De Tocador**

CLAVE **52997**

\$ PÚBLICO SUGERIDO **\$ 615**

Fragancia Chypre Frutal Verde

Enciende el brillo acompañado con notas con néctar de melocotón luminoso, jazmín brillante y la calidez del sándalo electrizante.

Contenido neto 50 ml



**BRILLANTE. REBELDE. INESPERADA**

VIVE EL COLOR

*art = life*



## ATREVIDA

**Art=Life Coral Agua de Tocador**

CLAVE **56383**

\$ PÚBLICO SUGERIDO **\$ 510**

Fragancia Maderosa Frutal

Inspira tu mundo con pinceladas atrevidas de notas de manzana rosa vibrante y pétalos de jazmín divertidos mezclados con madera de cedro rojo.

Contenido neto 50 ml

## CREATIVO

**Art=Life Verdigris Agua de Tocador**

CLAVE **56382**

\$ PÚBLICO SUGERIDO **\$ 510**

Fragancia Aromática Maderosa Frutal

Pinta tu mundo con un toque atrevido de notas de toronja amarilla fresca y lavanda azul salvaje mezclada con musgo de roble verde.

Contenido neto 100 ml



\$ 510  
c/u





# FRAGANCIAS **MASCULINAS**

*Cautivadoras fragancias con  
exclusivos aromas para diferentes  
gustos y personalidades.*

**REBELDE** POR FUERA  
PERO CON UN **GRAN CORAZÓN**,  
LOS **DOS** VIVEN EN TI

\$ 350

Z DOUBLE  
W NATURE  
Σ BAD ANGEL

### ATRACTIVO

Agua de Tocador

CLAVE **58458**

\$ PÚBLICO SUGERIDO **\$ 350**

Fragancia Maderosa  
Frutal.

Notas de Manzana verde intrépida, Geranio negro enigmático e Incienso refinado se unen en una fragancia atrevida y rebelde.

Elaborada para el hombre joven, rebelde por fuera pero con un gran corazón, que disfruta ambos lados de su personalidad.

Contenido neto 50 ml

Z DOUBLE  
W NATURE  
Σ BAD ANGEL

DOS **PERSONALIDADES**  
EN UNA MISMA FRAGANCIA,  
**ELIGE QUIÉN QUIERES**  
**SER HOY**

\$ 742



JAFRA  
**ABSOLUTE  
LEATHER**

**AUTÉNTICO**

**Agua de Tocador**

CLAVE **34036**

\$ PÚBLICO SUGERIDO **\$ 742**

Fragancia Maderosa  
Aromática Verde.

Cítricos italianos,  
sensual Cedro y Cuero  
fino.

La sensualidad del cuero  
italiano para el hombre  
que tiene una visión  
de confianza, éxito y  
recompensa.

Contenido neto 100 ml

**INOLVIDABLE**

**Agua de Tocador**

CLAVE **36192**

\$ PÚBLICO SUGERIDO **\$ 742**

Fragancia Fougère Maderosa  
Especiada.

Recompensa tus sentidos con  
una sofisticada mezcla de  
bergamota clásica, exquisito  
cardamomo y auténtico  
extracto de cebada tostada.

Contenido neto 100 ml

JAFRA  
**ABSOLUTE  
56**

\$ 742



**JF9**  
BLACK

## CLÁSICO

Colonia

CLAVE: **55420**

\$ PÚBLICO SUGERIDO **\$ 719**

Fragancia Oriental.  
Toronja, Geranio y Vetiver.

Fragancia con una salida  
cítrica y un cuerpo de  
maderas y especias que le  
dan un carácter masculino.

Contenido neto 100 ml

**\$ 719**  
c/u



**JF9**  
CHROME

## IMPACTANTE

Colonia

CLAVE **47751**

\$ PÚBLICO SUGERIDO **\$ 719**

Fragancia Fougère Maderosa  
Aromática.

Pimienta Negra, Menta fresca y  
Patchouli.

Para el hombre que es seguro de  
sí mismo, proyecta confianza y  
está dispuesto a tomar el mundo.

Contenido neto 100 ml



MISTERIOSO. COOL. ATREVIDO

SENSUAL. SEDUCTOR. ATRACTIVO

JF9  
BLUE

**CARISMÁTICO**

**Colonia**

CLAVE **83032**

\$ PÚBLICO SUGERIDO **\$ 719**

Fragancia Fougère Verde Fresca.  
Hinojo, Vetiver y Haba Tonka.

Para el hombre moderno que se  
aferra a la vida con vigor. Único,  
independiente, caballeroso,  
confiable y contemporáneo.

Contenido neto 100 ml

\$ 719



**SEGURO. ENCANTADOR. CASUAL**



\$ 719  
c/u

**JF9**  
RED

**CAUTIVADOR**

**Colonia**

CLAVE: **89041**

\$ PÚBLICO SUGERIDO **\$ 719**

Fragancia Oriental Fougère Chypre.

Estragón, Jazmín y Almizcle.

Para el hombre sensual,  
provocativo y apasionado.

Contenido neto 100 ml

**AUDAZ. CAUTIVADOR. CARISMÁTICO**



**JF9**

**ELEGANTE**

**Colonia**

CLAVE: **89021**

\$ PÚBLICO SUGERIDO **\$ 719**

Fragancia Fougère Fresca Maderosa.

Bergamota, Lavanda y Sándalo.

Para el hombre de mundo, elegante  
y sofisticado.

Contenido neto 100 ml

**ELEGANTE. MODERNO. REFINADO**

\$ 719



**JF9**  
**GOLD**

**ORIGINAL**

**Colonia**

CLAVE: **37992**

\$ PÚBLICO SUGERIDO **\$ 719**

Fragancia Aromática Cítrica.

Cardamomo, Lavanda y Ámbar Dorado.  
Para el hombre que es un  
caballero auténtico.  
Contenido neto 100 ml

**ICÓNICO. DISTINGUIDO. ORIGINAL**

\$ 858



**JF9**  
**RED INTENSE**

**INTENSO**

**Agua de Perfume**

CLAVE: **37990**

\$ PÚBLICO SUGERIDO **\$ 858**

Fragancia Aromática Fougère Almizclada.

Aceite de Limón Italiano, Estragón  
picante y Almizcle cautivador.  
Para el hombre que está destinado a  
conquistar el mundo.  
Contenido neto 100 ml

**INTENSO. CAUTIVADOR. CARISMÁTICO**

# NAVIGO

HOMME



\$ 761  
c/u

## LIBRE

Agua de Tocador

CLAVE **47737**

\$ PÚBLICO SUGERIDO **\$ 761**

Fragancia Fougère Aromática  
Maderosa.

Cardamomo, Lavanda y Cedro.

Para el hombre libre, intenso y sensual.

Contenido neto 100 ml

# NAVIGO

HOMME MOON



## ENCANTADOR

Agua de Tocador

CLAVE **47740**

\$ PÚBLICO SUGERIDO **\$ 761**

Fragancia Maderosa  
Aromática Frutal.

Pera, Lavanda y Cuero.

Para el hombre que le  
permite al destino tomar  
su camino natural al amor.

Contenido neto 100 ml

**NAVIGO  
OCEAN**  
HOMME

\$ 761



## CONQUISTADOR

**Agua de Tocador**

CLAVE **4314**

\$ PÚBLICO SUGERIDO **\$ 761**

Fragancia Cítrica Fougère  
Aromática.

Para el hombre que  
conquista con notas de  
mandarina, lavanda y  
madera de Hinoki.

Contenido neto 100 ml

# DISFRUTA LA COLECCIÓN EAU D'ARÔMES

## COOL

**Eau d'Arômes Homme  
Agua de Tocador**

CLAVE **38003**

\$ PÚBLICO SUGERIDO **\$ 626**

Fragancia Cítrica Aromática  
Acuosa.

Sales de hielo, Lavandin y  
Almizcle blanco.

Tu energía fluye sin  
esfuerzo, borrando la línea  
entre lo formal y casual.

Tu personalidad se impone  
sin poses, auténtico y  
transparente.

Eres la definición de cool.  
Contenido neto 100 ml



**COOL. DETERMINADO. APASIONADO**

## FRESCO

**Eau d'Arômes Homme  
Libre Agua de Tocador**

CLAVE **57016**

\$ PÚBLICO SUGERIDO **\$ 626**

Fragancia Aromática Tónica  
Cítrica

Evoca un paisaje en la  
naturaleza donde no existen  
reglas. Impulsa tus sentidos  
con una nota de cítricos  
congelados mezclada con  
salvia del desierto, envuelta  
en almizcles suaves.

Contenido neto 100 ml

**\$ 626**



**FRESCO. ATREVIDO. LIBRE**

# COLECCIÓN LEGEND

## REINVENTA LA LEYENDA DEL HOMBRE MODERNO

### LEGEND FOR MEN PRIVÉ ELEGANCIA

Agua de Tocador

CLAVE 55751

\$ PÚBLICO SUGERIDO \$ 824

Fragancia Maderosa Chypre Aromática.

Deja una impresión duradera con una mezcla masculina de acordes de pimienta rosa de excelente calidad, aceite de patchouli cálido envuelto en una madera de oud exquisita.

Contenido neto 100 ml

### LEGEND FOR MEN ESPONTÁNEO

Agua de Tocador

CLAVE 55416

\$ PÚBLICO SUGERIDO \$ 824

Fragancia Oriental Amaderada Ambarada. Bergamota, Canela y Ámbar.

Para el hombre espontáneo, aventurero y carismático.

Contenido neto 100 ml



# EXPLORA EL

## SEDUCTOR

**A. URBAN ENERGY Barcelona**  
Fragancia Corporal Masculina

CLAVE **51972**

\$ PÚBLICO SUGERIDO **\$ 522**

Fragancia Cítrica Maderosa

Experimenta el dinamismo de Barcelona con un acorde atrevido de Jengibre, Hojas de Patchouli terrosas y el aroma seductor de la Raíz de Vetiver.

Contenido neto 125 ml

**INTRÉPIDO. SEDUCTOR. SAGAZ**

**\$ 522**  
c/u

SCENT  
**REFRESH**  
TECHNOLOGY

cooling | odor-fighting  
anti-microbial | re-freshing

## SOFISTICADO

**B. URBAN ENERGY New York**  
Fragancia Corporal Masculina

CLAVE **43103**

\$ PÚBLICO SUGERIDO **\$ 522**

Fragancia Aromática Fougère Maderosa

Percibe la sofisticación de Nueva York a través de las notas de Manzana Verde fresca, la Salvia Esclarea icónica y el Musgo de Roble suave.

Contenido neto 125 ml

**ICÓNICO. SOFISTICADO.**  
**VANGUARDISTA**



# MUNDO...

## FRAGANCIAS CORPORALES MASCULINAS INSPIRADAS EN LOS VIAJES

### MODERNO

**C. URBAN ENERGY Tokyo**  
Fragancia Corporal Masculina

CLAVE **53927**

\$ PÚBLICO SUGERIDO **\$ 522**

Fragancia Maderosa Fougère Verde

Aprecia la intensidad de Tokyo con la armonía del Acorde Verde moderno, notas de Nuez Moscada aromática y Haba Tonka intrigante.

Contenido neto 125 ml

**INTENSO. INTRIGANTE.  
MODERNO**

#### SENSACIÓN REFRESCANTE

70% obtuvo una sensación refrescante al aplicar un Body Spray de Urban Energy\*

#### EFEECTO PARA EL MAL OLOR

50% notó que el aroma cubrió el mal olor y mantuvo su piel fresca\*

#### FRESCURA CONTINUA

60% percibió que el aroma continuó activándose, incluso 2 horas después de la aplicación\*

**C**  
**\$ 522**



## RETADOR

### A. Agua de Tocador

CLAVE **11319**

\$ PÚBLICO SUGERIDO **\$ 684**

Fragancia Aromática Maderosa Fougère. Manzana, Geranio y Haba Tonka. Para el hombre que encuentra la libertad en cada aventura para adueñarse de cualquier desafío. Contenido neto 100 ml

## J-SPORT

## DESAFIANTE

### B. Agua de Tocador

CLAVE **47996**

\$ PÚBLICO SUGERIDO **\$ 684**

Fragancia Fougère Aromática. Composición de frescas notas como lavanda, bergamota y nuez moscada que evocan una aventura sin límite. Para el hombre que ama los retos. Contenido neto 100 ml

## J-SPORT XTREME

## EXTREMO

### C. Agua de Tocador

CLAVE **84611**

\$ PÚBLICO SUGERIDO **\$ 684**

Fragancia Cítrica Aromática Maderosa. Gálibano, Cedro y Almizcle. Para los hombres que gustan de la velocidad, la naturaleza, el aire y la intensidad de los desafíos extremos. Contenido neto 100 ml

# J-SPORT

A.



B.



\$ 684  
c/u

C.



**VIVE AL  
MÁXIMO**





## IRRESISTIBLE

**JAFRA Xclusive  
Agua de Tocador**

CLAVE **82416**

\$ PÚBLICO SUGERIDO **\$ 696**

Fragancia Maderosa Frutal.

Pimienta Negra, notas de Ginebra y Ámbar Dorado.

Vive la vida con un inolvidable aroma a pimienta negra y cautivante ginebra.

Contenido neto 50 ml



## APASIONADO

**Xclusive Speed  
Agua de Tocador**

CLAVE **3614**

\$ PÚBLICO SUGERIDO **\$ 696**

Fragancia Oriental Especiada Maderosa.

Deja que su intensidad guíe tu camino con el intenso cardamomo, cedro y lujoso cuero.

Contenido neto 50 ml



\$ 696  
c/u



# xenium

PARA LOS HOMBRES QUE HAN DECIDIDO **VIVIR**  
LA VIDA, NO SOLAMENTE ASISTIR A ELLA



## EXTROVERTIDO

**Agua de Perfume**

CLAVE **81131**

\$ PÚBLICO SUGERIDO **\$ 812**

Fragancia Maderosa  
Cítrica Acuosa.

Lima, Jazmín y mezcla  
de maderas.

Contenido neto 100 ml

# VALFERRA

## VALFERRA SPIRIT

### LA ESENCIA DEL BOSQUE

Agua de Tocador

CLAVE: 83191

\$ PÚBLICO SUGERIDO \$ 824

Fragancia Oriental Maderosa.  
Bergamota, Cedro y Patchouli.  
Sueños, deseos y espiritualidad  
emergen de la reconfortante  
soledad del bosque.  
Contenido neto 100 ml

## VALFERRA

### LA FUERZA DEL ORIGEN

Agua de Tocador

CLAVE 81304

\$ PÚBLICO SUGERIDO \$ 824

Fragancia Maderosa Chypre.  
Frescas notas Cítricas Verdes,  
Romero y Maderas.  
Para un caballero inolvidable,  
que encuentra en la naturaleza el  
escenario ideal.  
Contenido neto 100 ml

\$ 824  
c/u





## EPIC

### EMPRENDEDOR

Para el hombre visionario y polifacético.

#### Colonia

CLAVE **80494**

\$ PÚBLICO SUGERIDO **\$ 812**

Fragancia Fougère Frutal.

Bergamota, Lavanda y Almizcle.

Contenido neto 100 ml



## VICTUS

### ESPIRITUAL

Para el hombre confiable y moderno.

#### Agua de Tocador

CLAVE **47395**

\$ PÚBLICO SUGERIDO **\$ 824**

Fragancia Cítrica Fougère Verde.

Limón, Lavanda y Ámbar.

Contenido neto 100 ml



**FMI**  
force magnétique

### CONTEMPORÁNEO

Para el hombre independiente y distinguido.

#### Agua de Tocador

CLAVE **88981**

\$ PÚBLICO SUGERIDO **\$ 812**

Fragancia Fougère Acuosa.

Lavanda, Cedro y Almizcle blanco.

Contenido neto 100 ml



**F2000**  
FOR MEN

### CARISMÁTICO

Para el hombre cálido y sensual.

#### Agua de Tocador

CLAVE **47074**

\$ PÚBLICO SUGERIDO **\$ 766**

Fragancia Fougère Herbácea.

Limón italiano, Clavo y Vainilla.

Contenido neto 100 ml

# DISTINGUIDO Y VARONIL



royal  
knights

## DISTINGUIDO

**Loción para después de Afeitarse**

CLAVE **822**

\$ PÚBLICO SUGERIDO **\$ 448**

Fragancia Fougère Clásica.

- Conforta y refresca la piel  
después de afeitarse.

Contenido neto 110 ml



A.



B.

## PRIVATE RESERVE

### VARONIL

#### A. Colonia

CLAVE **833**

\$ PÚBLICO SUGERIDO **\$ 684**

Fragancia Oriental.

Para el hombre varonil, seductor y sofisticado.

Bergamota, aceite Pimiento Berry y Vainilla.

Contenido neto 110 ml

#### B. Loción en Crema para Después de Afeitarse

CLAVE **828**

\$ PÚBLICO SUGERIDO **\$ 383**

Fragancia Oriental.

- Humecta, suaviza e hidrata la piel.

- No contiene alcohol.

Contenido neto 110 ml

# BUSCA LO FRESCO DE LA VIDA

## JAFRA ICE-ZONE

### **DINÁMICO**

DISFRUTA LA  
SENSACIÓN DE  
FRESCURA.

#### **Agua de Tocador**

CLAVE **80476**

\$ PÚBLICO SUGERIDO **\$ 777**

Fragancia Fougère Cítrica  
Especiada.

Toronja, Nuez Moscada y  
Musgo.

Contenido neto 100 ml



**\$ 777**

# aequor

## ARRIESGADO

DESEO PRIMITIVO INMERSO  
EN LA PROFUNDIDAD DEL  
OCÉANO, INTEGRACIÓN DEL  
HOMBRE Y LA NATURALEZA.

### Agua de Tocador

CLAVE **84712**

\$ PÚBLICO SUGERIDO **\$ 766**

Fragancia Maderosa  
Acuática.

Notas acuosas, acordes  
verdes y Sándalo de la India

Contenido neto 100 ml



**\$ 766**

# PARA TI, DISTINGUIDO Y ORIGINAL

## BLAZON

**VANGUARDISTA**

**Agua de Tocador**

CLAVE **83362**

\$ PÚBLICO SUGERIDO **\$ 777**

Fragancia Oriental Herbácea.  
Manzana, Menta y Cuero.

Fragancia para quien la  
elegancia es importante pero  
la actitud es fundamental.

Contenido neto 100 ml



# NEUQUEN

## IMPONENTE

Para el hombre que busca lo contrastante, irreverente y la esencia impetuosa. El retorno de lo básico, el sueño original de construir un mundo mejor.

### Agua de Tocado

CLAVE **40360**

\$ PÚBLICO SUGERIDO **\$ 684**

Fragancia Maderosa  
Herbácea.

Bergamota, acordes verdes y  
Sándalo.

Contenido neto 100 ml



# YITSU

## MISTERIOSO

### Agua de Tocador

CLAVE **48503**

\$ PÚBLICO SUGERIDO **\$ 754**

Fragancia Fougère Cítrica Verde.

Natural y fresca composición basada en aromas clásicos del Japón como hoja de bambú, almizcle y fusión de maderas.

Contenido neto 100 ml



**ATRACTIVO. BALANCEADO. SERENO**

# YITSU

## MASTER

### ATRACTIVO

**Agua de Tocador**

CLAVE **38585**

\$ PÚBLICO SUGERIDO **\$ 754**

Fragancia Maderosa Maderosa.

Cardamomo, Geranio y exclusivo acorde Kigoroshi.

El hombre Yistu Master tiene confianza en sí mismo, es independiente, atractivo e inteligente.

Contenido neto 100 ml

親方



**MISTERIOSO. ATRACTIVO. SABIO**

80813  
LEGEND  
FOR MEN



80835  
JF9 RED



51975  
EAU D'ARÔMES  
HOMME



37875  
J-SPORT RIDE



80814  
VICTUS



83189  
AEQUOR



80815  
NAVÍGO HOMME



80812  
F20 MEN



**Desodorante en Barra**

\$ PÚBLICO SUGERIDO \$ 179 c/u

Protección por horas.

Contenido  
neto 60 g

\$ 179  
c/u

**80819**  
JF9 BLACK



**37874**  
JF9 BLUE



**80826**  
JF9



**78031**  
VALFERRA



**80911**  
EPIC



**80825**  
FM FORCE  
MAGNETIQUE



**80899**  
XENIUM



**80817**  
J-SPORT



**83188**  
YITSU



# SKID

# SKID ROCK

\$ 394  
c/u



## Skid Agua de Tocador

CLAVE **80996**

\$ PÚBLICO SUGERIDO **\$ 394**

Fragancia Cítrica.  
Notas Acuosas, Lavanda y Madera.  
Mezcla la juguetona apariencia de su botella con la personalidad de SKID, un intrépido y deportivo personaje.  
Contenido neto 50 ml

## Skid Rock Agua de Tocador

CLAVE **80998**

\$ PÚBLICO SUGERIDO **\$ 394**

Fragancia Fougère Marina Maderosa.  
Bergamota, Mandarina y Almiczle.  
Para el pequeño rockero que gusta de la música, la diversión, "la buena onda" y la fama.  
Contenido neto 50 ml

7 a 10 años

\$ 394

SKID  
CHAMP

**Skid Champ**  
**Agua de Tocado**

CLAVE **81026**

\$ PÚBLICO SUGERIDO **\$ 394**

Fragancia Aromática Fresca Cítrica  
Almizclada.

Bergamota, Lirio y Vetiver.

Alegre y deportiva combinación  
de frescas frutas cítricas, divertidas  
notas acuáticas y cálidas maderas.

Contenido neto 50 ml

# JAFRA

## Tender Moments

### EL CUIDADO ESPECIAL PARA TU BEBÉ



#### A. Crema Sólida Corporal para la Delicada Piel del Bebé

CLAVE **82111**

\$ PÚBLICO SUGERIDO **\$ 311**

- Para un reconfortante masaje.
  - Fórmula con manteca de Karité, aceite de aguacate y de soya.
  - Hidrata y suaviza la piel.
- Contenido neto 200 ml

#### B. Shampoo para Cabello y Cuerpo del Bebé

CLAVE **82075**

\$ PÚBLICO SUGERIDO **\$ 269**

- Limpia y humecta.
  - Deja suave la piel y el cabello del bebé.
  - Contiene Vitamina E.
- Contenido neto 200 ml

#### C. Crema Suavizante

CLAVE **56033**

\$ PÚBLICO SUGERIDO **\$ 355**

- Ayuda a disminuir las rozaduras.
  - Contiene manteca de Karité, extracto de avena, Aloe Vera y Provitamina B5.
- Contenido neto 50 ml





Línea de productos formulados con ingredientes suaves para tu bebé como: Extracto de Avena, Alóe, Manteca de Karité y Aceite de Soya.



D  
\$ 355

**D. Protector Solar en Crema para Bebé \*Amplio Espectro \*FPS 50**

CLAVE **55472**

\$ PÚBLICO SUGERIDO **\$ 355**

Protector Solar con \*Amplio Espectro, \*FPS 50 y protección de los rayos \*UVA / \*UVB.

- Protege al bebé de los daños ocasionados por el sol.

Contenido neto 50 ml



E  
\$ 394

**E. Colonia Refrescante para Bebé**

CLAVE **47015**

\$ PÚBLICO SUGERIDO **\$ 394**

Fragancia Floral Polvosa.

Bergamota, Muguet y Vainilla.

- Libre de alcohol.

- Fresco y dulce aroma.

Contenido neto 100 ml

\*UVA=Radiación Ultravioleta A. • \*UVB=Radiación Ultravioleta B.

• Salud es Belleza. • \*Amplio Espectro: Protección Solar. • \*FPS: Factor de Protección Solar. 287

Tender Moments



Línea de productos limpios, naturales, sustentables e hipoalergénicos. Están diseñados con la Tecnología VivaScentz, tecnología que promueve la creación de una experiencia holística de bienestar para tu bebé.



### Crema Para Prevenir Rozaduras

CLAVE **58335**

\$ PÚBLICO SUGERIDO **\$ 394**

- Cuidado completo para calmar y prevenir irritaciones y enrojecimientos de la zona del pañal.
- Hipoalergénica.
- Libre de parabenos.
- Sin alcohol.
- Tubo fabricado con 50% de plástico PCR.
- Diseñada con Tecnología VivaScentz.



### Colonia para Bebé base agua

CLAVE **58331**

\$ PÚBLICO SUGERIDO **\$ 441**

- Fragancia Floral Maderosa.
- Aceite esencial natural de mandarina y naranja, Lila y Aceite balsámico.
- Diseñada con Tecnología VivaScentz.
- Hipoalergénica
- Libre de parabenos.
- Tapa fabricada con 90% de plástico PCR.
- Contiene aceite de fragancia elaborado con 14.5% de ingredientes upcycling\*\*
- Diseñada para todo tipo de piel.
- Sin alcohol/Base Agua

\*Solo aplica para la presentación de 100 ml.

\*\*Ingredientes transformados de materiales de desecho en ingredientes que inician un ciclo de vida nuevo.

# JAFRA

## Tender Moments



### Crema de Masaje Confortante para Bebé con Lavanda y Manzanilla

CLAVE **55471**

\$ PÚBLICO SUGERIDO **\$ 311**

- Aplica antes de dormir.
  - Sensación de confort.
- Contenido neto 200 ml

momento  
de  
confortar



### Colonia Confortante para Bebé con Lavanda y Manzanilla

CLAVE **55466**

\$ PÚBLICO SUGERIDO **\$ 394**

Fragancia Fougère Floral.  
Manzanilla, Lavanda y Sándalo.

- Mima y conforta a tu bebé .
  - A base de agua.
  - Libre de alcohol.
- Contenido neto 100 ml

Formulada con suaves ingredientes y un tierno aroma que ayudan a confortar al bebé para disfrutar de los sueños más dulces. Con esencia de lavanda y manzanilla.

# tender moments beautiful



## Gel con Jalea Real para Confortar Pequeñas Caídas

CLAVE **81183**

\$ PÚBLICO SUGERIDO **\$ 304**

- Conforta.
- Contiene Jalea Real, árnica, aloe, vitaminas B y E.

Este gel NO es un medicamento.

Contenido neto 50 ml

## Crema Corporal con Jalea Real

CLAVE **81184**

\$ PÚBLICO SUGERIDO **\$ 304**

- Contiene Jalea Real, miel, aloe, aceite, vitaminas B y E.

Contenido neto 125 ml



1 a 4  
años

con Jalea Real

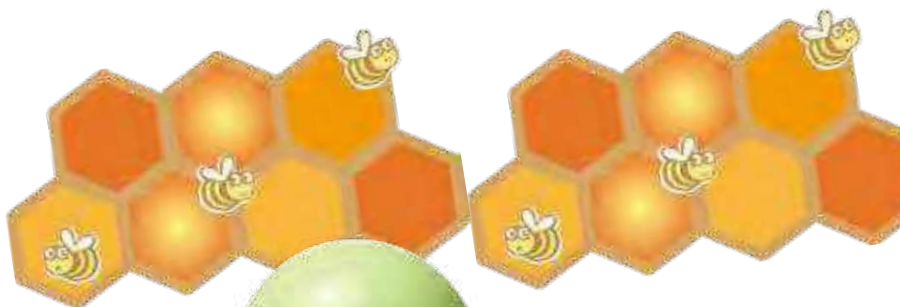

\$ 394



### Colonia

CLAVE **48023**

\$ PÚBLICO SUGERIDO **\$ 394**

Fragancia Floral Frutal Amaderada.

Manzana Verde, Fresa y Ámbar.

- Con un toque de Jalea Real.
- Libre de alcohol.
- No irrita la piel.

Contenido neto 100 ml



# Tender Moments



\$ 394

## **Tender Moments Colonia para la Mamá y su Bebé**

CLAVE **82721**

SPÚBLICO SUGERIDO **\$ 394**

Fragancia Floral.  
Bergamota, Rosa y Vainilla.  
- Fragancia para ese vínculo especial entre mamá y bebé.  
Contenido neto 100 ml

# Tender Moments

*one-2-four*

1 a 4 años



## Colonia para Niños

CLAVE **48015**

SPÚBLICO SUGERIDO **\$ 394**

Fragancia Floral Frutal.  
Durazno, Jazmín y Vainilla.  
Contenido neto 100 ml

## Crema Sólida Corporal

CLAVE **81143**

SPÚBLICO SUGERIDO **\$ 406**

- Hidrata y contiene antioxidantes.
- Protege la piel del pequeño de factores del medio ambiente.

Contenido neto 250 g

# GLOSARIO

A LO LARGO DEL GLOSARIO SE HACE UNA DESCRIPCIÓN SENCILLA DE LOS INGREDIENTES QUE EMPLEAN LOS PRODUCTOS DE JAFRA.

## A

**Aceites:** Ayudan a suavizar y crear un efecto confortante en la piel y cabello. Proveen brillo.

**Aceite de Almendras:** Dan un agradable aroma a los productos que las contienen.

**Ácido Hialurónico:** Es una molécula que ayuda a mejorar el aspecto de la piel aportando hidratación y elasticidad.

### Activadores de Sirtuinas:

Ayudan a mejorar el aspecto radiante y juvenil así como disminuir los signos de la edad.

**Alfahidroxiácidos:** Ayudan a remover las células de las capas superiores de la piel que están muertas o dañadas.

**Aminoácidos:** Son compuestos orgánicos producidos en el cuerpo que se combinan para formar las proteínas.

**Antioxidantes:** Son sustancias que ayudan a proteger las células del ataque de los radicales libres y contribuyen a atenuar las líneas de expresión causadas por el sol, la contaminación y otros elementos dañinos del ambiente.

**Alóe:** Tiene diversos usos ya que es utilizado por sus propiedades astringentes, hidratantes y suavizantes, que ayudan a mejorar la firmeza de la piel. Se nombra también

**Aceite de Aloe Barbardensis.**

## B

**Bálsamo:** Sustancia de aspecto lechoso ideal para pieles reseca y maltratadas ya que ayuda a hidratar la piel gracias a los ingredientes que contienen.

**Boost:** Dar un impulso a algo, en este caso a la piel.

## C

**Ceramidas:** Grasas o lípidos naturales que se encuentran en gran medida en la capa superficial de la piel, formando una protección que ayuda a retener la humedad.

**Colágeno:** Ayuda a la firmeza y elasticidad de la piel, mejorando su apariencia y aportando tersura.

## E

**Enzimas de Sirtuinas:** Reguladores universales del envejecimiento que existen de manera natural en nuestra piel. Permiten que las células sobrevivan al daño retrasando su envejecimiento ya que protegen su estructura celular.

**Extractos:** Proveen propiedades antioxidantes, vitaminas y minerales a la piel para mantenerla suave y humectada entre otros beneficios.

## F

**Factor de Protección Solar (FPS):** El factor de protección solar (FPS) es un índice que muestra el tiempo que se puede permanecer expuesto al sol sin riesgos de quemaduras.

## G

**Glicerina:** Suaviza e hidrata la piel contribuyendo a mejorar su apariencia y elasticidad. Ayuda a disminuir la piel áspera. Es ampliamente usada en cremas hidratantes, jabones, geles suavizantes entre otros productos de la industria cosmética.

**Gránulos de Jojoba:** Ayudan a remover las células muertas de la piel.

## H

**Hidratantes:** Sustancias que ayudan a recuperar la humedad de la piel.

**Humectante:** En cosméticos, es decir productos de belleza y cuidado personal, un humectante es una sustancia química que humedece y suaviza la piel y son necesarios para el cuidado diario.

## J

**Jalea Real:** Es una sustancia segregada por las abejas reinas.

Contiene lípidos y vitaminas. Ayuda a: humectar, revitalizar, remineralizar y disminuir la formación de los radicales libres.

**Jojoba:** Ayuda a humectar la piel, contribuye a disminuir las líneas de expresión y otras imperfecciones como barros y espinillas, otorgando tersura y elasticidad a la piel.

## K

**Karité (Manteca o Crema de Karité):** Tiene propiedades suavizantes y humectantes.

## L

**Levaduras y fermento de Oro lisado:** Crea un escudo protector ayudando a disminuir el envejecimiento prematuro de las células causado por el decremento de la síntesis de colágeno o la hidratación y oxigenación de la piel.

**Liposomas:** Pequeñas esferas que ayudan a transportar al ingrediente activo a la piel para ser absorbido donde es requerido aumentando la efectividad de los productos del cuidado de la piel.

## M

**Manteca de Cacao:** Forma una película protectora en la piel, además de que ayuda a suavizarla e hidratarla.

**Matcha:** Conocido como Té Verde, este ingrediente se hace al pulverizar las hojas de té verde, y es conocido por sus propiedades antioxidantes para la piel.

**Miel:** Gracias a que contiene gran cantidad de vitaminas y minerales sus propiedades sobre la piel son diversas: Hidratante, antioxidante. Ayuda a suavizar y dar un aspecto fresco a la piel.

**Multi-masking:** Es una nueva técnica de belleza, en la que se aplican 2 o más mascarillas para diferentes necesidades y zonas del rostro al mismo tiempo.

## O

**Óxido de Zinc:** Ingrediente protector y astringente cutáneo.

## P

**Pantenol:** Ayuda a mejorar la apariencia y suavizar la piel, gracias a sus propiedades humectantes, se absorbe fácilmente en las capas que se encuentran bajo la superficie de la piel. Pertenecen al grupo de las Vitaminas B.

**Polvo de Perla:** Proporciona hidratación y da a la piel un aspecto suave gracias a que es rico en aminoácidos.

**Proteína de Trigo:** Ayuda a mejorar la textura del cabello.

## R

**Radicales Libres:** Son moléculas inestables, a las cuales estamos expuestos cada día. Estas moléculas dañan las membranas de las células de nuestra piel, acelerando el envejecimiento prematuro de la piel (ó acelerando los signos del envejecimiento)

**Rayos UV:** Los rayos solares, conocidos como Radiación Ultravioleta.

**Rayos UVA:** Responsables de la pigmentación inmediata de la piel y del bronceado. Penetran lentamente en la piel.

**Rayos UVB:** En caso de una exposición prolongada y sin protección al sol, son responsables de las quemaduras, del incremento del grosor de la piel y del cáncer de piel.

**Retinol:** Ayuda a disminuir el envejecimiento prematuro, mantiene la hidratación, la elasticidad y ayuda a disminuir las manchas provocadas por el sol.

**RJ<sup>x</sup>:** Término que significa el poder de la Jalea Real Multiplicado.

## S

**Signos prematuros de la edad:** Son las primeras manifestaciones de los signos de la edad causados por los daños ocasionados por el sol, la contaminación, el estrés, etc. Ocasionando ligeras líneas de expresión, manchas, en las zonas delicadas de la piel como son párpados, comisuras labiales, área del escote, manos. La piel requiere productos que ayuden a disminuir estos daños, así como a hidratarla, humectarla y protegerla.

**Suavizantes:** Se utilizan para suavizar y dar tersura a la piel extraseca ya que ayudan a que las células retengan su humedad natural.

## T

**Té Blanco:** Es el antioxidante más potente de la naturaleza, muy conocido por neutralizar la actividad de los radicales libres.

**Té Rojo:** Antioxidante natural que ayuda a disminuir las líneas de expresión.

**Té Verde:** Ayuda a que la piel sea más flexible y lisa.

## V

**Vitamina A:** Ayuda a la formación de colágeno y ácido hialurónico, vitales para mantener una piel elástica, fresca, luminosa y joven.

**Vitamina B:** Activador de la micro circulación, aumenta la oxigenación y ayuda a la síntesis de colágeno lo cuál se refleja en nuestra piel.

**Vitamina B5:** Ayuda a disminuir el envejecimiento de la piel causado por agentes externos, mejora la hidratación de las pieles secas y ásperas, contribuye a mantener la suavidad y elasticidad de la piel.

**Vitamina C:** Actúa como antioxidante, ayuda a retener el colágeno de la piel para mejorar su elasticidad y textura. Además ayuda a disminuir la pigmentación y manchas oscuras de la piel, mejorando su tono.

**Vitamina E:** Ayuda a proteger la piel de los efectos nocivos del medio ambiente, a mantener la hidratación de la piel, contribuyendo a retrasar la aparición de signos de la edad y el envejecimiento prematuro de la piel.

# JAFRA ROYAL

ROYAL JELLY



## boost



El presente documento constituye una guía informativa y de orientación para el desarrollo de los Negocios Propios e Independientes que inician o tienen operaciones con el Programa JAFRA de Venta Directa para Comerciantes Independientes, sugerencias para el desarrollo óptimo de los mismos y ventajas comerciales que dichos negocios pueden aprovechar. La información contenida en el presente documento es información que únicamente lleva la intención de ser utilizada para fines estrictamente de orden mercantil y comercial entre los usuarios que son entes jurídicos independientes con personalidad y patrimonios propios. Aviso de Publicidad 213300202D0929, 223300202D0042, 223300202D0034, 223300202D0039, 223300202D0035, 223300202D0041, 223300202D0036, 223300202D0037, 223300202D0038, 223300202D0040.